

РЕСПУБЛИКА БЕЛАРУСЬ  
ЕДИНЫЙ ГОСУДАРСТВЕННЫЙ РЕГИСТР НЕДВИЖИМОГО  
ИМУЩЕСТВА, ПРАВ НА НЕГО И СДЕЛОК С НИМ

Государственный комитет по имуществу Республики Беларусь  
Республиканское унитарное предприятие "Минское городское  
агентство по государственной регистрации и земельному кадастру"

**СВИДЕТЕЛЬСТВО (УДОСТОВЕРЕНИЕ) № 500/953-8249  
О ГОСУДАРСТВЕННОЙ РЕГИСТРАЦИИ**

По заявлению № 5560/17:953 от 17 января 2017 года  
в отношении **капитального строения** с инвентарным номером  
500/С-22839, расположенного по адресу: г. Минск, ул. Янки Мавра,  
47/30, площадь - 816.0 кв.м., назначение - Здание специализированное  
для производства строительных материалов, наименование -  
Шахтосмесительное отделение

**произведена государственная регистрация:**

1. перехода права собственности на капитальное строение,  
правообладатель - юридическое лицо, резидент Республики Беларусь  
Открытое акционерное общество "Минский завод строительных  
материалов";
2. прекращения прав, ограничений (обременений) прав на  
капитальное строение (право хозяйственного ведения) (предыдущие  
правообладатели - Государственное предприятие "Минский завод  
стройматериалов").

Приложения: нет

Примечания: нет

Свидетельство составлено 18 января 2017 года

Регистратор *Соловей Ирина Адамовна 953*



ЕДИНЫЙ ГОСУДАРСТВЕННЫЙ РЕГИСТР НЕДВИЖИМОГО ИМУЩЕСТВА,  
ПРАВ НА НЕГО И СДЕЛОК С НИМ

Электронное сообщение из регистрационной книги о правах,  
ограничениях (обременениях) прав на капитальное строение

**Сведения о капитальном строении**

Инвентарный номер: 500/С-22859  
 Адрес: г. Минск, ул. Янки Мавра, 47/30  
 Общая площадь (кв.м): 816  
 наименование: Шахтосмесительное отделение  
 назначение: Здание специализированное для производства строительных материалов  
 Составные части и принадлежности: сведения отсутствуют  
 Дата государственной регистрации создания: 30.03.1998 00:00:00  
 Дата последней государственной регистрации изменения: нет  
 кадастровый номер земельного участка, на котором расположено капитальное строение:  
 0100000000500440

**Право собственности**

Собственность одного лица  
 идентификационные сведения о правообладателе: Общество акционерное общество "Минский завод строительных материалов", 24.12.2003, униф. код 100008102, г. Минск, ул. Янки Мавра, д.47, этаж 1/1  
 Дата государственной регистрации: 17.01.2017 17:08:00  
 Основание государственной регистрации, иной документ: Минский городской территориальный фонд государственного имущества от 21.11.2003 №147 решение: Передаточный акт (разделительный баланс) государственного республиканского унитарного предприятия "Минский завод строительных материалов", (Общество акционерное общество "Минский завод строительных материалов") от 10.10.2003 №6/н

**Актуальные отметки:**

нет данных

**Примечания:**

Изменение от 18.01.2017 внесены исправления в документы ЕГРН в связи с нормализацией адреса

Обновление информации по запросу осуществлялся: 3.06.2019  
 Информация предоставлена на основании данных, полученных из организации: Республиканское унитарное предприятие "Минское городское агентство по государственной регистрации и земельному кадастру".  
 Сведения об обновлении центрального банка данных Регистра недвижимости информацией локальных баз данных Регистра недвижимости на дату выдачи информации указаны в календаре обновлений по адресу

32

Комитет по земельным ресурсам, геодезии  
и картографии при Совете Министров  
Республики Беларусь

Республиканское унитарное предприятие  
"Минское городское агентство по  
государственной регистрации  
и земельному кадастру"

*УТВЕРЖДЕНО*

*УТВЕРЖДЕНО*  
*инв. 11*

Форма ведомости утверждена  
решением Мингорисполкома  
от 28.09.1997 года № 770

*500/0 - 22839*

# ВЕДОМОСТЬ *№ 44* технических характеристик и площадей здания (сооружения)

СОСТАВЛЕНА ПО СОСТОЯНИЮ НА " *15* " *11* " 200*2* г.

АДРЕС: *ул. Я. Мавра 47*

ЮРИДИЧЕСКОЕ (ФИЗИЧЕСКОЕ) ЛИЦО,  
ПРЕТЕНДУЮЩЕЕ НА ОФОРМЛЕНИЕ  
ПРАВА СОБСТВЕННОСТИ (ВЛАДЕНИЯ) *Минский завод*  
*строительных материалов*  
(наименование организации или Ф.И.О.)

СХЕМА РАСПОЛОЖЕНИЯ ЗДАНИЯ (СООРУЖЕНИЯ)

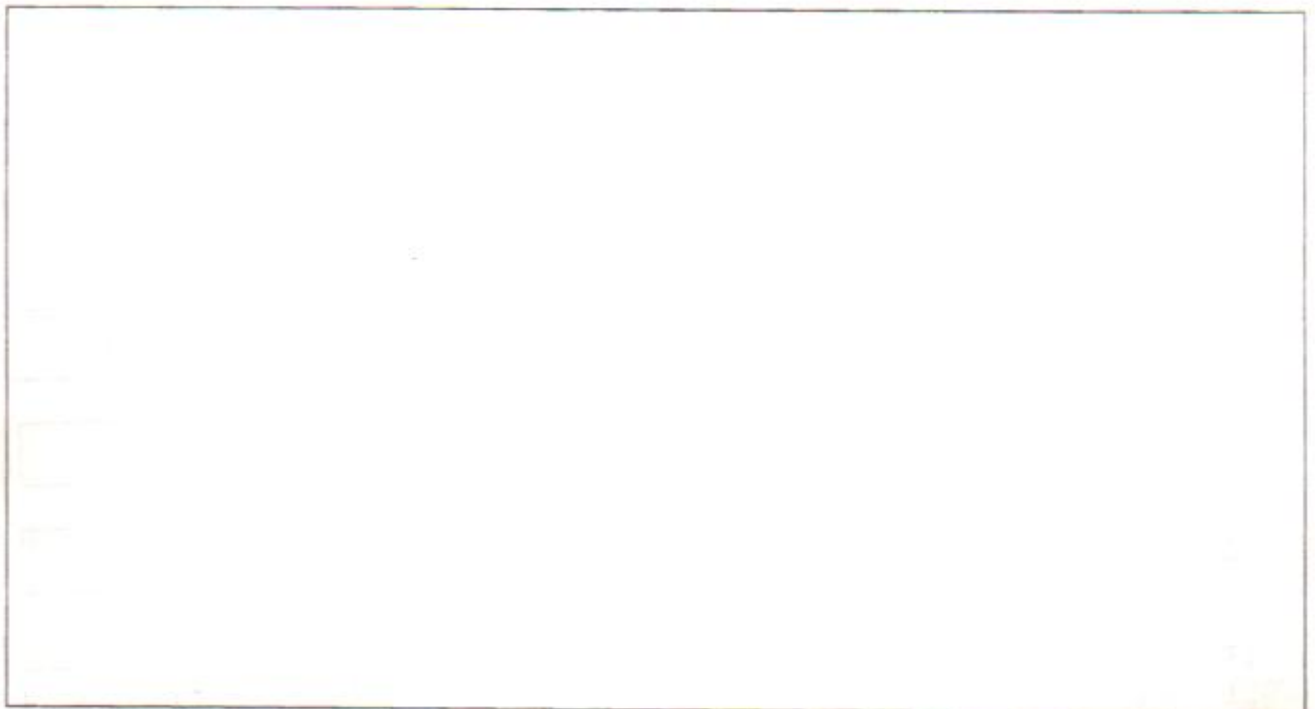

1. РЕСПУБЛИКА	БЕЛАРУСЬ		1500000000
2. ОБЛАСТЬ			
3. ГОРОД (ПОСЕЛОК И ДР.)	Минск		100
4. РАЙОН	Фрунзенский		111
5. СЕЛЬСКИЙ СОВЕТ			
6. УЛИЦА	Я. Мавро		
7. НОМЕР ДОМА	44	11. КВАРТАЛ	882
8. НОМЕР КОРПУСА		12. НОМЕР УЧАСТКА	
9. ИНВЕНТАРНЫЙ НОМЕР		13. НОМЕР КАРТОГРАММЫ	43-1
10. ЛИТЕР	М' 3/К	14. КАТЕГОРИЯ ФОНДА	3

1. ТЕХНИЧЕСКАЯ ХАРАКТЕРИСТИКА ЗДАНИЯ (СООРУЖЕНИЯ)

*Шихтосмесительное отделение цеха аглопорита*

ИЗЛОЖЕНИЕ, КОЛИЧЕСТВО МЕСТ ПОМЕЩЕНИЙ И Т.Д.)

1.		

3. ОБЩИЕ СВЕДЕНИЯ

1. СЕРИЯ ПРОЕКТА		9. ЧИСЛО КВАРТИР	
2. ЧИСЛО ЭТАЖЕЙ	3	10. ЧИСЛО ЖИЛЫХ КОМНАТ	
3. ПЛОЩАДЬ ЗАСТРОЙКИ в м <sup>2</sup>	348	11. МАТЕРИАЛ СТЕН	101
4. ОБЪЕМ ЗДАНИЯ, м <sup>3</sup>	4148		<i>КССРПЧ</i>
5. ОБЩАЯ ПЛОЩАДЬ ЗДАНИЯ, м <sup>2</sup>	816	12. ГОД ПОСТРОЙКИ	1969
5а. в том числе ПОДВАЛА, м <sup>2</sup>		13. ВОССТАНОВИТЕЛЬНАЯ СТОИМОСТЬ, руб.	
6. ПЛОЩАДЬ НЕЖИЛЫХ ПОМЕЩЕНИЙ, м <sup>2</sup>	816	14. ДЕЙСТВИТЕЛЬНАЯ СТОИМОСТЬ, руб.	
7. ПОЛЕЗНАЯ ПЛОЩАДЬ ЖИЛЫХ ПОМЕЩЕНИЙ, м <sup>2</sup>		15. ФИЗИЧЕСКИЙ ИЗНОС в %	38





9. ТЕХНИЧЕСКОЕ ОПИСАНИЕ КОНСТРУКТИВНЫХ ЭЛЕМЕНТОВ И ИНЖЕНЕРНОГО ОБОРУДОВАНИЯ ОСНОВНОГО СТРОЕНИЯ

№	Наименование конструктивных элементов	Описание конструктивных элементов (материал, конструкция, отделка и прочее)	Износ, %		
1	2	3	4		
1.	Фундамент	ж. бетонный	35		
2.	а. Наружные, внутренние, капитальные стены	кирпичные	35		
	б. Перегородки	кирпичные	35		
3.	Перекрытия	Чердачные	ж. бетонное	30	
		Междуэтажные	ж. бетонное		
		Подвальные			
4.	Крыша	совмещ. мягк. рулон.	45		
5.	Полы	бетонный, плитка, линол. дощатые	45		
6.	Проемы	Оконные	деревянные	40	
		Дверные	рифленчатые, металл.	40	
7.	Отделочные работы	а. наружная отделка			
		б.			
		Внутренняя отделка	штукатур., окрашен., обояч. обои	40	
8.	Санитарно- и электротехнические работы	Центральное отопление	стальные осп.	40	
		Печное отопление			
		Водопровод	стальные трубы осп	40	
		Электроосвещение	скрытая проводка		
		Радио			
		Телефон			
		Телевидение			
		Ванн	с газовой колонкой		
			с дров. колонкой		
			с горячей водой	металлич. розетки	40
		Горячее водоснабжение	стальные трубы осп	40	
		Вентиляция	естественная		
		Газоснабжение			
		Мусоропровод			
Лифты					
Канализация	чугунная	10			







11. ОСОБЫЕ ОТМЕТКИ

---

---

---

---

---

---

---

---

ПРИЛОЖЕНИЕ:

1. поэтажные планы на 1 листах
2. План земельного участка на \_\_\_\_\_ листах

Ведомость составил " 25 " 11 2002 г.  инж. Горбачева С.М. /

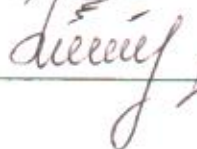
Ведомость проверил " 25 " 11 2002 г.  Т.В. МОНАК

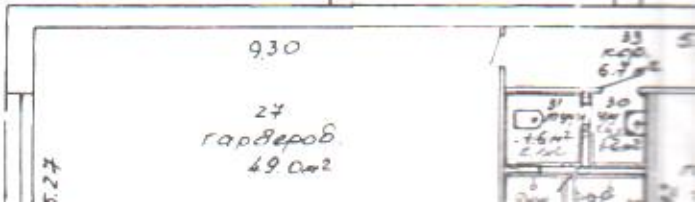
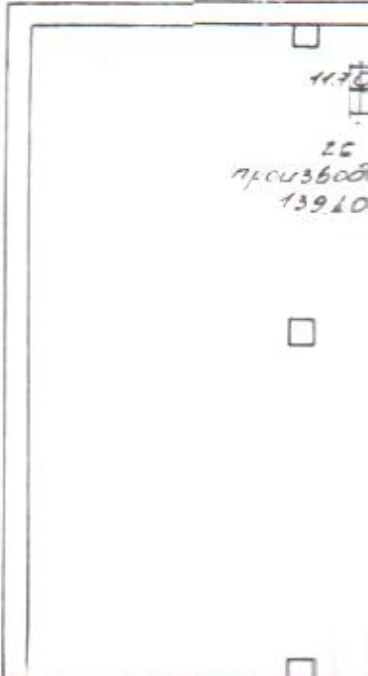
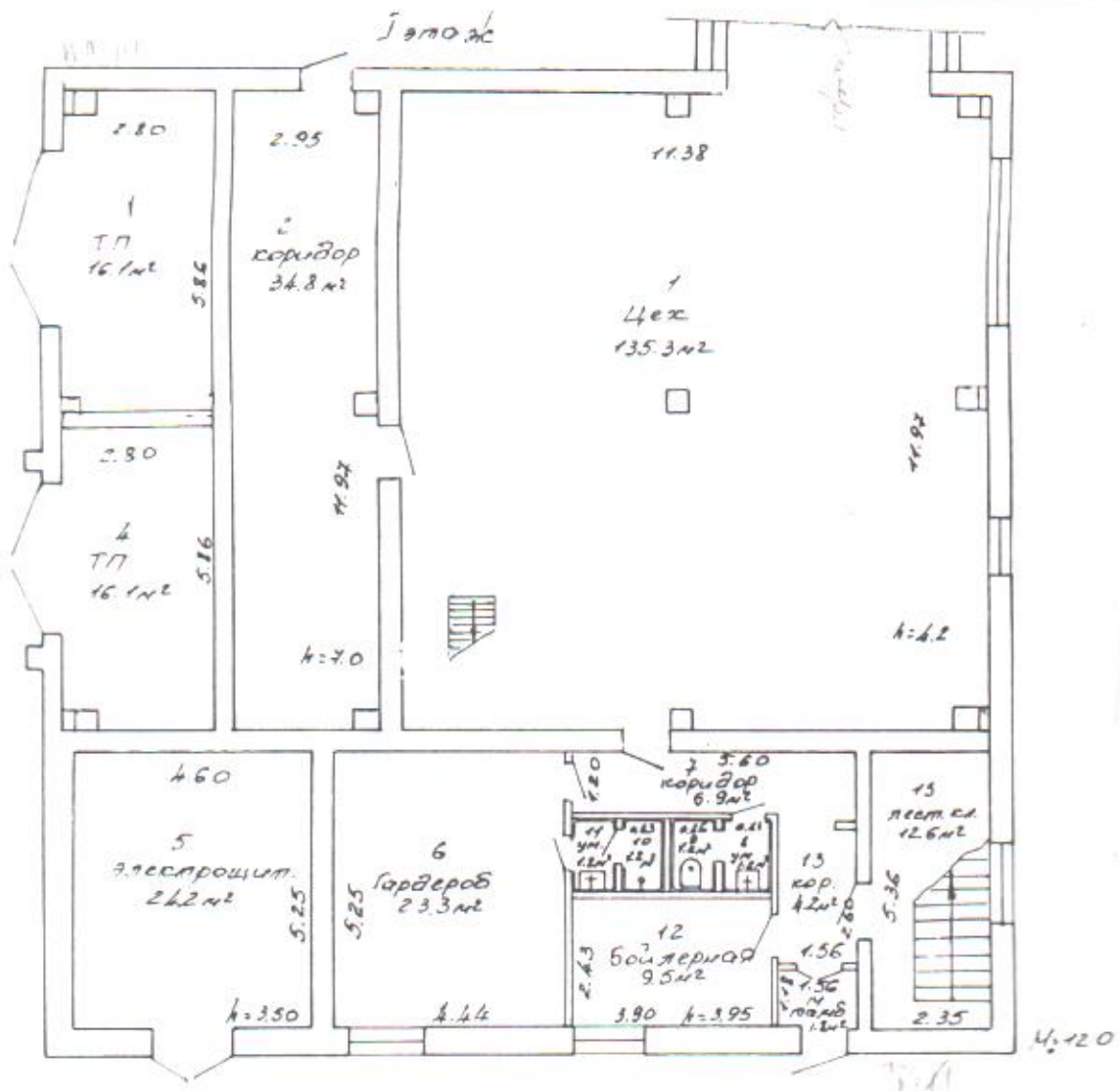

II этаж

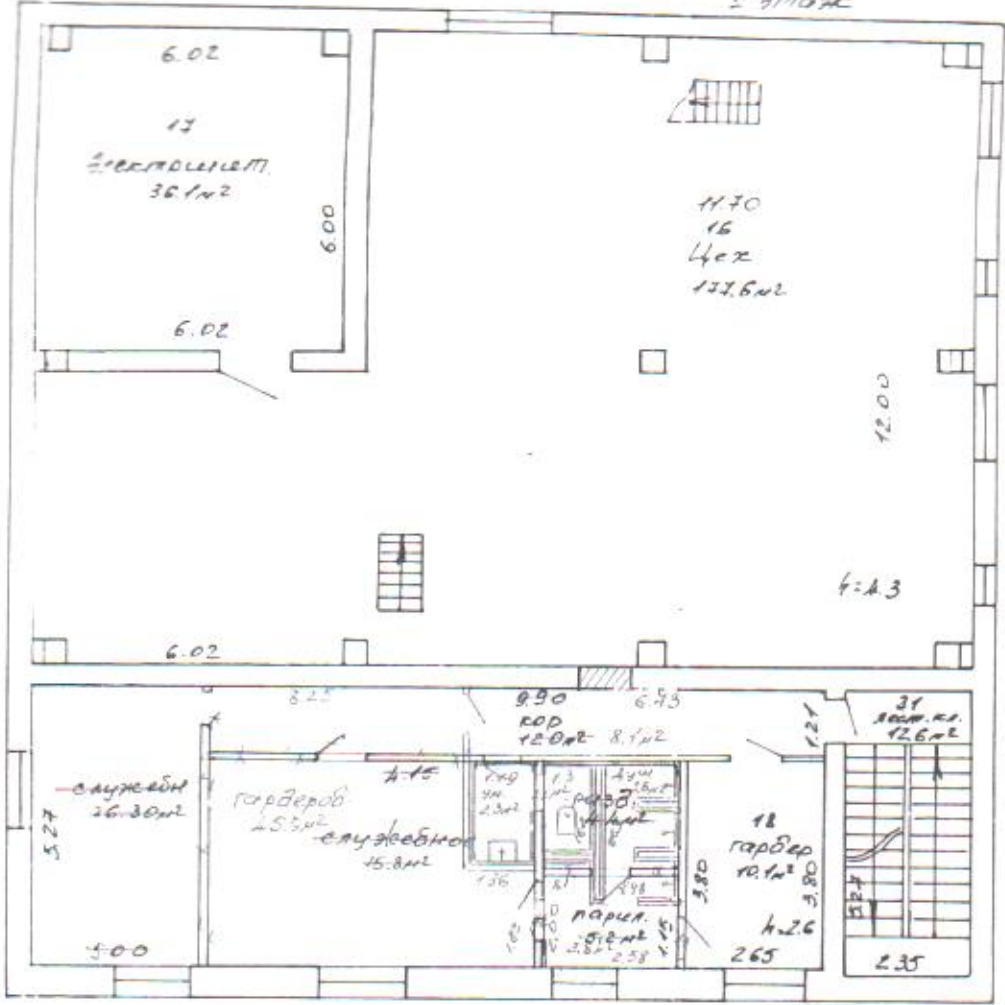

III этаж

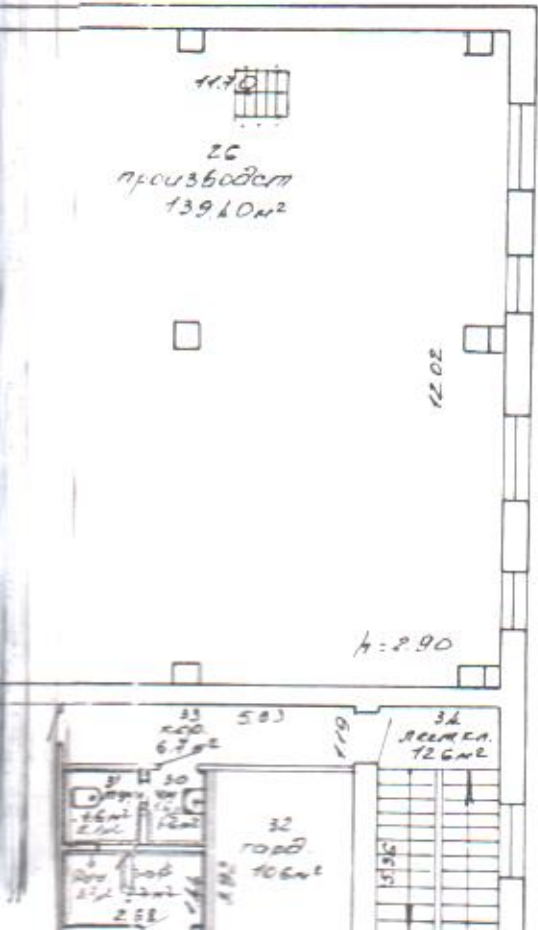

А. Мовро

Общая площадь  
119,9 кв. м

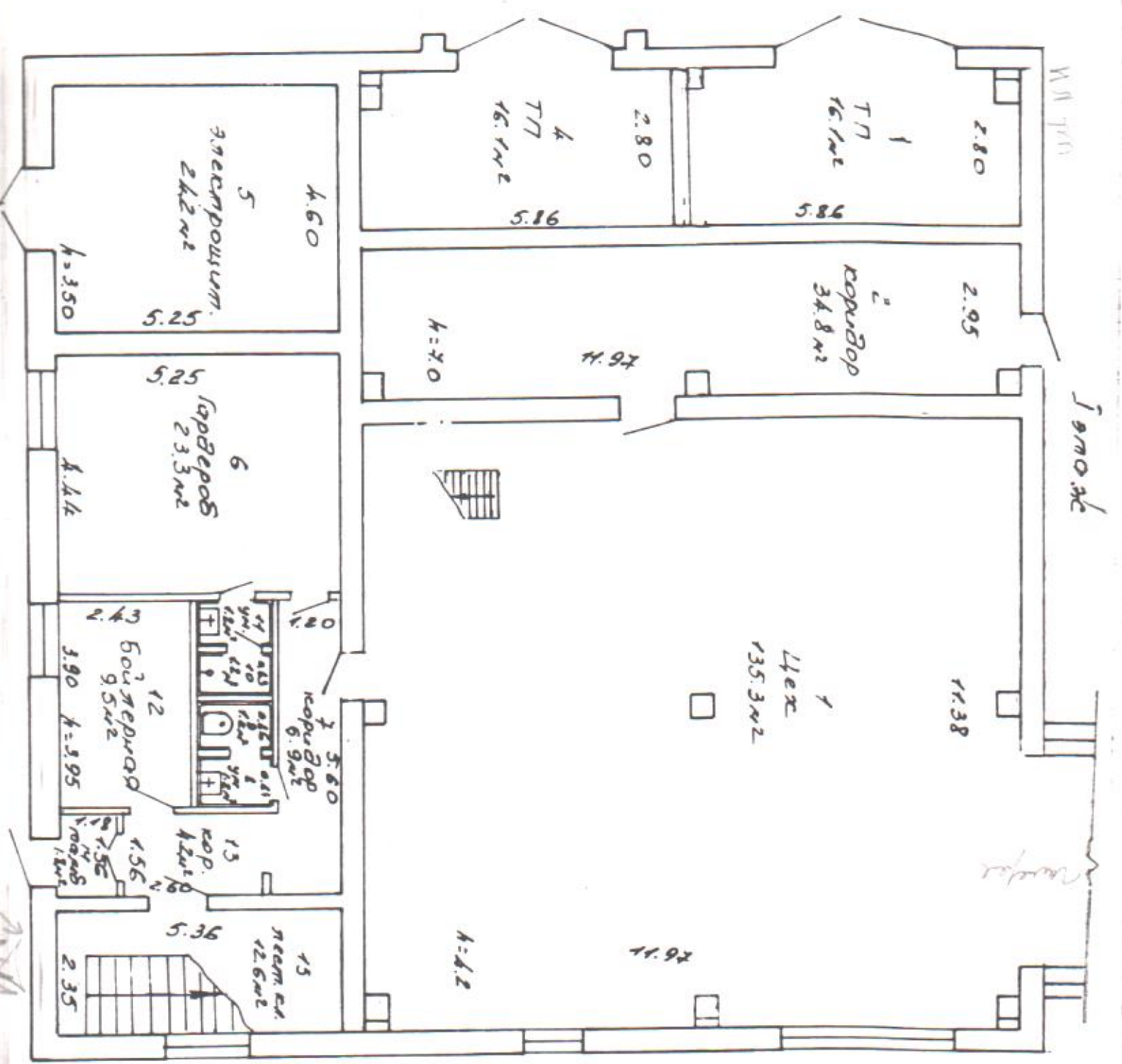

119,9 кв. м

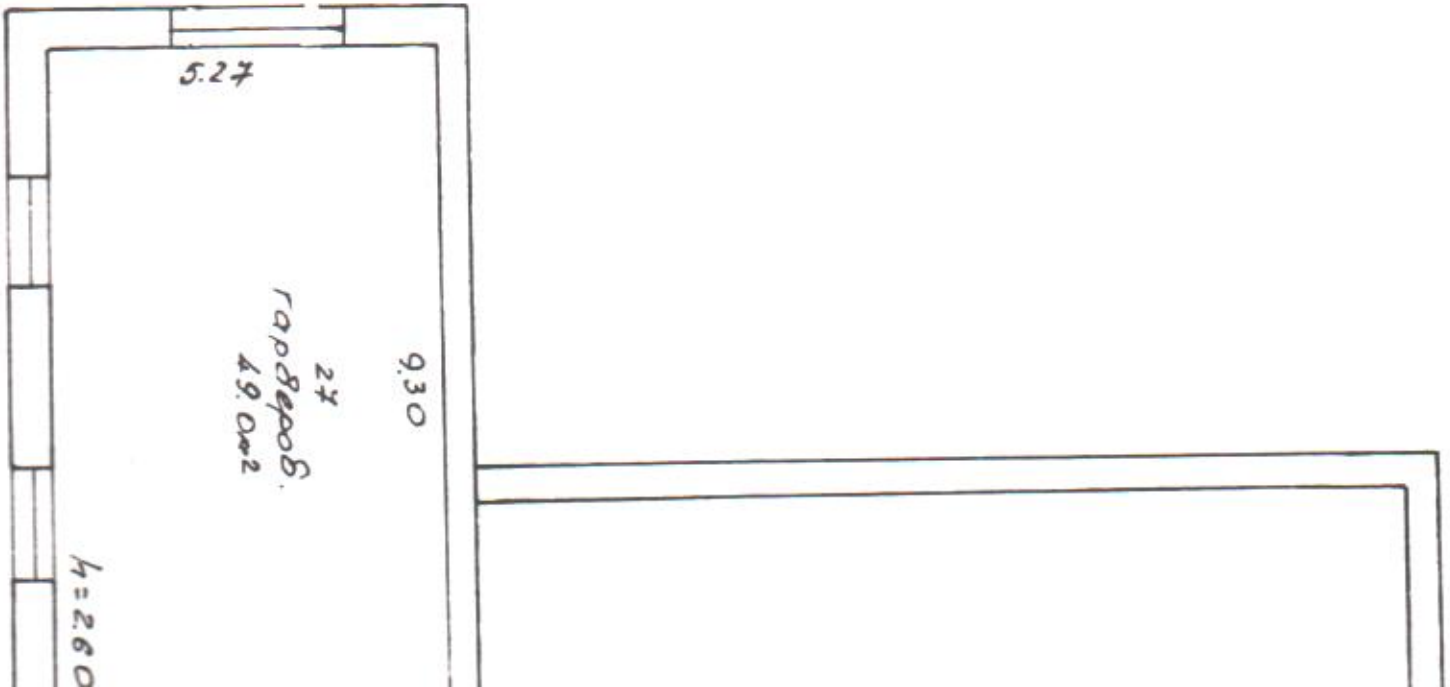

5.27

9.30

27  
10089005.  
49.002

4=2.60

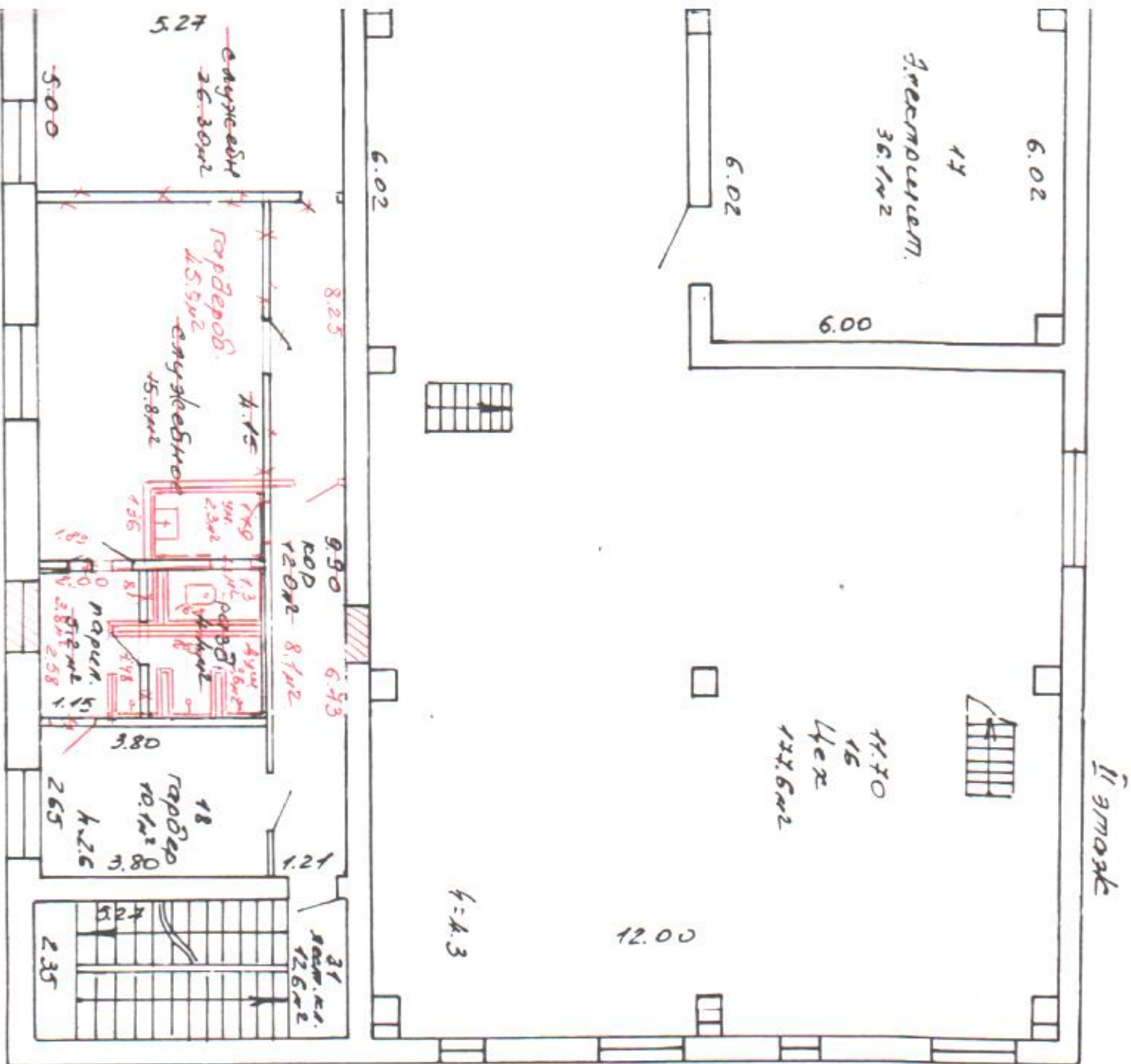

111 9MOXK

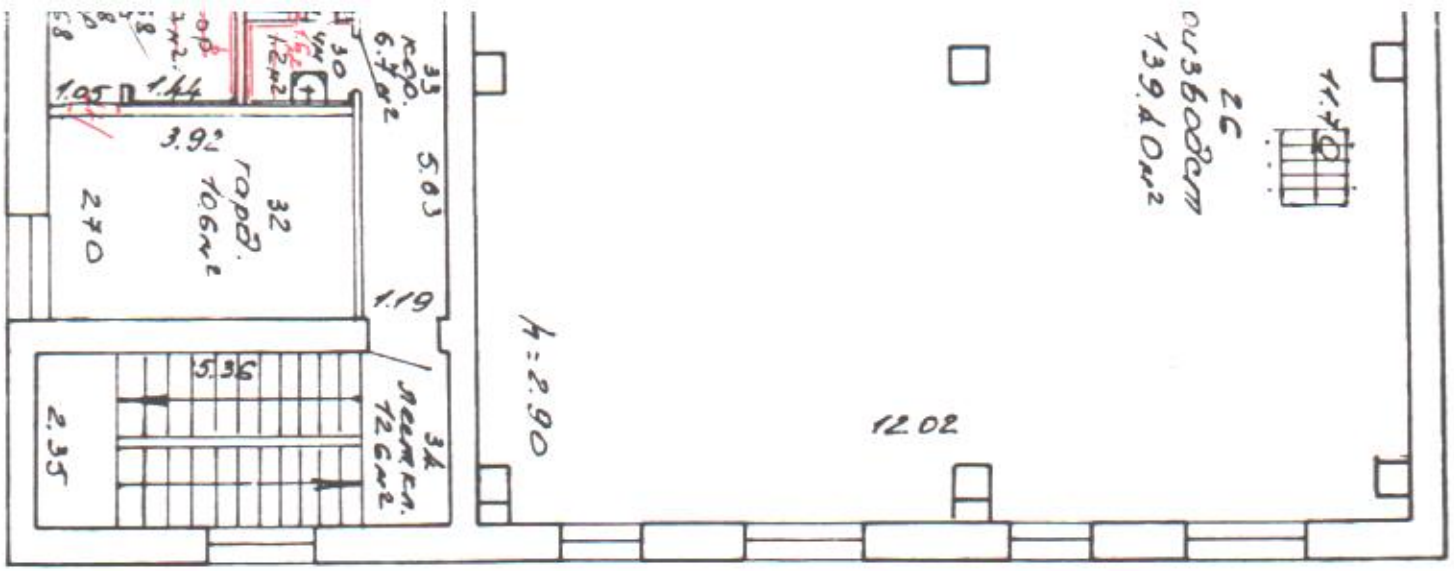

Г. Мобро

73-1 882  
4:213

Инж. Горбачев С. М.  
Инж. Горбачев С. М.

Т.В. Маноук

24.  
27.  
27.  
27.