

РЕСПУБЛИКА БЕЛАРУСЬ  
ЕДИНЫЙ ГОСУДАРСТВЕННЫЙ РЕГИСТР НЕДВИЖИМОГО  
ИМУЩЕСТВА, ПРАВ НА НЕГО И СДЕЛОК С НИМ

Государственный комитет по имуществу Республики Беларусь

Республиканское унитарное предприятие "Витебское агентство по  
государственной регистрации и земельному кадастру"  
Глубокский филиал

СВИДЕТЕЛЬСТВО (УДОСТОВЕРЕНИЕ) № 220/96-7819  
о государственной регистрации

По заявлению от 15 февраля 2022 года № 280/22:96

в отношении капитального строения с инвентарным номером  
220/С-16379, расположенного по адресу: Витебская обл., Глубокский  
р-н, г. Глубокое, ул. Ленина, 131В/1, площадь - 741.7 кв.м., назначение  
- Здание специализированное иного назначения, наименование -  
колбасный цех

произведена государственная регистрация:

1. перехода права собственности на капитальное строение,  
правообладатель – юридическое лицо, резидент Республики Беларусь  
Открытое акционерное общество "Витебскхлебпром" (форма  
собственности - частная).

Приложение: нет.

Примечание: нет.

Свидетельство составлено 19 февраля 2022 года  
Регистратор Швед Наталья Викторовна



**КОПИЯ ВЕРНА**

id: 40840807

ГОСУДАРСТВЕННЫЙ КОМИТЕТ ПО ИМУЩЕСТВУ РЕСПУБЛИКИ БЕЛАРУСЬ

**ТЕХНИЧЕСКИЙ ПАСПОРТ**  
на здание

Глубокский филиал Республиканского унитарного предприятия "Витебское агентство по государственной регистрации и земельному кадастру"  
(наименование организации по государственной регистрации недвижимого имущества, прав на него и сделок с ним)



Наименование: колбасный цех

Назначение: 2 29 00 - Здание специализированное иного назначения

Инвентарный номер: 220/С-16379

Адрес: 211793, Республика Беларусь, Витебская обл., Глубокский р-н, г. Глубокое, ул. Ленина, 131В/1

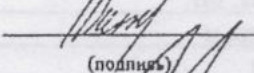
Составлен по состоянию на: 04.06.2020

Составил	<u>17.11.2020</u> (дата)	 (подпись)	<u>Ю.В. Длужневская</u> (инициалы, фамилия)
Проверил	<u>17.11.2020</u> (дата)	 (подпись)	<u>В.П. Марковец</u> (инициалы, фамилия)
Уполномоченное должностное лицо	<u>17.11.2020</u> (дата)	 (подпись)	<u>Г.Э. Бабкевич</u> (инициалы, фамилия)

Отметки



*Сер. Духовенко*

*Н. П. Иванова*

КОПИЯ ВЕРНА

id: 40850807

Страница 3 из 5

### 3. Распределение помещений и их площадей

#### 3.1. По жилым помещениям

Наименование	Распределение квартир по числу комнат							Жилые помещения в общежитиях	Жилые помещения в жилых зданиях специального назначения	Иные жилые помещения	Всего
	одвокомнатные	двухкомнатные	трехкомнатные	четырёхкомнатные	пятикомнатные	более пяти комнат	итого				
1	2	3	4	5	6	7	8	9	10	11	12
Количество жилых помещений (квартир), шт.	-	-	-	-	-	-	-	-	-	-	-
Количество жилых комнат, шт.	-	-	-	-	-	-	-	-	-	-	-
Жилая площадь, кв. м	-	-	-	-	-	-	-	-	-	-	-
Общая площадь жилых помещений (квартир) жилого дома, кв. м	-	-	-	-	-	-	-	-	-	-	-
Общая площадь жилых помещений общежития (жилого здания специального назначения), кв. м	-	-	-	-	-	-	-	-	-	-	-
Общая площадь квартир по СНБ, кв. м	-	-	-	-	-	-	-	-	-	-	-
Общая площадь здания, кв. м	-	-	-	-	-	-	-	-	-	-	-



#### 3.2. По нежилым помещениям

Назначение	проц.	Всего
1	2	3
Нормируемая площадь, кв. м	584,6	584,6
Общая площадь, кв. м	741,7	741,7

#### 3.3. Благоустройство жилых помещений

Наименование помещений	печное	Отопление		Водопровод	Канализация		Горячее водоснабжение	Ванны (души)	Газ (газоснабжение)	Напольные электроматы (варочные панели)	
		Центральное			центральная (уличная)	местная					
		от ТЭЦ или групповой (районной) котельной	от индивидуальных отопительных устройств								
1	2	3	4	5	6	7	8	9	10	11	
Количество изолированных жилых помещений (квартир), шт.	-	-	-	-	-	-	-	-	-	-	-
Общая площадь жилых помещений, кв. м	-	-	-	-	-	-	-	-	-	-	-

Подпись исполнителя

М. Бухарин

Иванова

Scanned with Any Scanner

Ситуационный план

Приложение 1

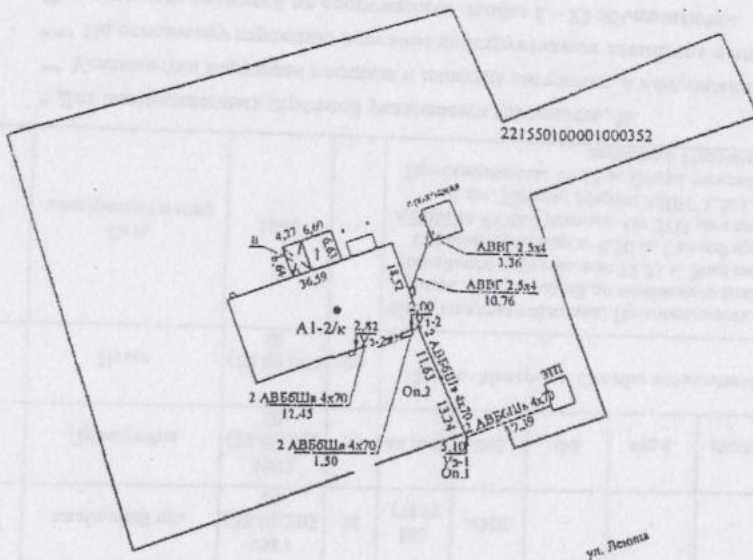

Условные обозначения:

- контур строения
- 221550100001000352 - кадастровый номер земельного участка
- границы земельного участка
- А1-2/к - литер строения
- а - навес
- ⊕ - Геокод
- - линия электропередачи низкого напряжения подземная
- У>1 - узел
- 1/1 - точка поворота вверх и высота подъема
- 1/1 - точки поворота вниз и высота спуска

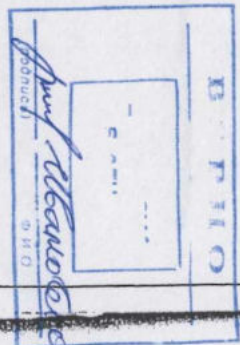
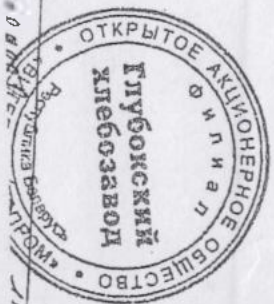

Глубокский филиал РУП "Витебское агентство по государственной регистрации и земельному кадастру"			
Калбасный цех			
211793 Республика Беларусь, Витебская обл., Глубокский р-н, г. Глубокое, ул. Ленина, 131В/1			
Система координат: 1963 года			
Составлен по состоянию на: 04.06.2020			
Масштаб	Лист	Листов	Стр
1:1000	Инициалы, Фамилия	Подпись	Дата
Составил	Легирцев А.А.		09.07.2020
Изготовил	Ю.В. Длужневский		11.11.2020
Проверил	В.П. Марковец		

КОПИЯ РЭРНА

Scanned with Any Scanner

Поставный план  
Этаж: 1-2

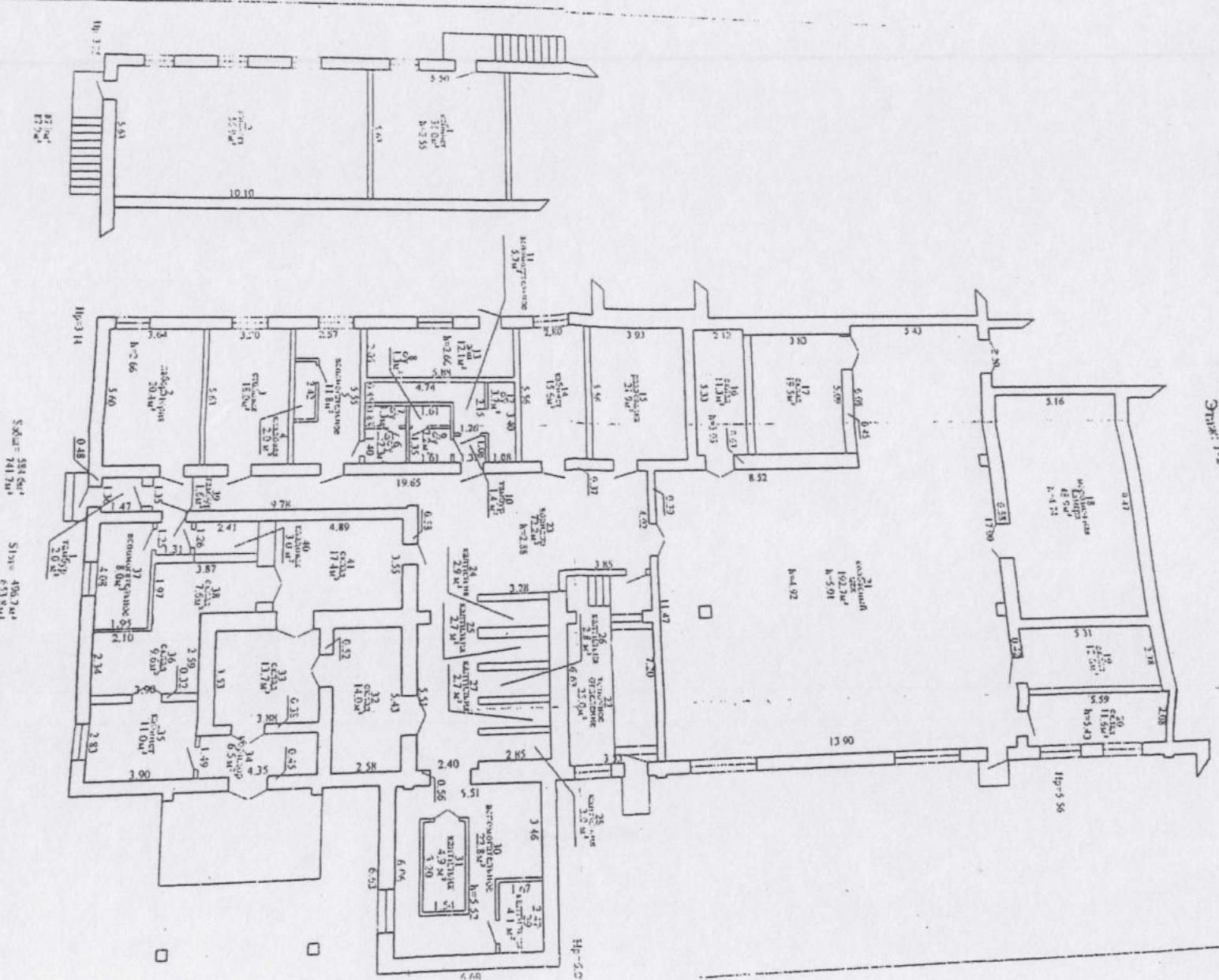

Scale: 1:100  
Scales: 1:100, 1:200, 1:500, 1:1000



Губокский хлебозавод

Содержание:

1	План	1:100	1:100
2	План	1:200	1:200
3	План	1:500	1:500
4	План	1:1000	1:1000
5	План	1:1000	1:1000
6	План	1:1000	1:1000
7	План	1:1000	1:1000
8	План	1:1000	1:1000
9	План	1:1000	1:1000
10	План	1:1000	1:1000
11	План	1:1000	1:1000
12	План	1:1000	1:1000
13	План	1:1000	1:1000
14	План	1:1000	1:1000
15	План	1:1000	1:1000
16	План	1:1000	1:1000
17	План	1:1000	1:1000
18	План	1:1000	1:1000
19	План	1:1000	1:1000
20	План	1:1000	1:1000
21	План	1:1000	1:1000
22	План	1:1000	1:1000
23	План	1:1000	1:1000
24	План	1:1000	1:1000
25	План	1:1000	1:1000
26	План	1:1000	1:1000
27	План	1:1000	1:1000
28	План	1:1000	1:1000
29	План	1:1000	1:1000
30	План	1:1000	1:1000
31	План	1:1000	1:1000
32	План	1:1000	1:1000
33	План	1:1000	1:1000
34	План	1:1000	1:1000
35	План	1:1000	1:1000
36	План	1:1000	1:1000
37	План	1:1000	1:1000
38	План	1:1000	1:1000
39	План	1:1000	1:1000
40	План	1:1000	1:1000
41	План	1:1000	1:1000
42	План	1:1000	1:1000
43	План	1:1000	1:1000
44	План	1:1000	1:1000
45	План	1:1000	1:1000
46	План	1:1000	1:1000
47	План	1:1000	1:1000
48	План	1:1000	1:1000
49	План	1:1000	1:1000
50	План	1:1000	1:1000
51	План	1:1000	1:1000
52	План	1:1000	1:1000
53	План	1:1000	1:1000
54	План	1:1000	1:1000
55	План	1:1000	1:1000
56	План	1:1000	1:1000
57	План	1:1000	1:1000
58	План	1:1000	1:1000
59	План	1:1000	1:1000
60	План	1:1000	1:1000
61	План	1:1000	1:1000
62	План	1:1000	1:1000
63	План	1:1000	1:1000
64	План	1:1000	1:1000
65	План	1:1000	1:1000
66	План	1:1000	1:1000
67	План	1:1000	1:1000
68	План	1:1000	1:1000
69	План	1:1000	1:1000
70	План	1:1000	1:1000
71	План	1:1000	1:1000
72	План	1:1000	1:1000
73	План	1:1000	1:1000
74	План	1:1000	1:1000
75	План	1:1000	1:1000
76	План	1:1000	1:1000
77	План	1:1000	1:1000
78	План	1:1000	1:1000
79	План	1:1000	1:1000
80	План	1:1000	1:1000
81	План	1:1000	1:1000
82	План	1:1000	1:1000
83	План	1:1000	1:1000
84	План	1:1000	1:1000
85	План	1:1000	1:1000
86	План	1:1000	1:1000
87	План	1:1000	1:1000
88	План	1:1000	1:1000
89	План	1:1000	1:1000
90	План	1:1000	1:1000
91	План	1:1000	1:1000
92	План	1:1000	1:1000
93	План	1:1000	1:1000
94	План	1:1000	1:1000
95	План	1:1000	1:1000
96	План	1:1000	1:1000
97	План	1:1000	1:1000
98	План	1:1000	1:1000
99	План	1:1000	1:1000
100	План	1:1000	1:1000