

РЕСПУБЛИКА БЕЛАРУСЬ
ЕДИНЫЙ ГОСУДАРСТВЕННЫЙ РЕГИСТР НЕДВИЖИМОГО
ИМУЩЕСТВА, ПРАВ НА НЕГО И СДЕЛОК С НИМ

Государственный комитет по имуществу Республики Беларусь

Республиканское унитарное предприятие "Витебское агентство по
государственной регистрации и земельному кадастру"
Глубокский филиал

СВИДЕТЕЛЬСТВО (УДОСТОВЕРЕНИЕ) № 220/96-7824
о государственной регистрации

По заявлению от 15 февраля 2022 года № 286/22:96

в отношении капитального строения с инвентарным номером
220/С-28006, расположенного по адресу: Витебская обл., Глубокский
р-н, г. Глубокое, ул. Ленина, 131В/ 6, площадь - 15.7 кв.м., назначение -
Здание специализированное иного назначения, наименование - Весовая

произведена государственная регистрация:

1. перехода права собственности на капитальное строение,
правообладатель – юридическое лицо, резидент Республики Беларусь
Открытое акционерное общество "Витебскхлебпром" (форма
собственности - частная).

Приложение: нет.

Примечание: нет.

Свидетельство составлено 19 февраля 2022 года
Регистратор Швед Наталья Викторовна 96

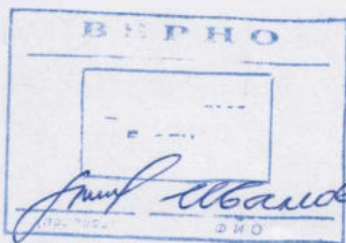

Г. А. Духанов: [Signature] [Signature]



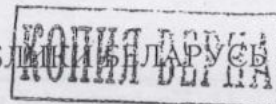

ТЕХНИЧЕСКИЙ ПАСПОРТ

на здание

Глубокский филиал Республиканского унитарного предприятия "Витебское агентство по государственной регистрации и земельному кадастру"
(наименование организации по государственной регистрации недвижимого имущества, прав на него и сделок с ним)

Наименование: Весовая

Назначение: 2 29 00 - Здание специализированное иного назначения

Инвентарный номер: 220'С-28006

Адрес: 211793. Республика Беларусь, Витебская обл., Глубокский р-н, г. Глубокое, ул. Ленина, 131В/6

Составлен по состоянию на: 04.06.2020

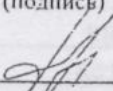
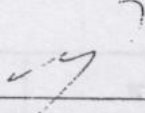
Составил	<u>24.06.2020</u> (дата)	 (подпись)	<u>Е.С. Подзельская</u> (инициалы, фамилия)
Проверил	<u>24.06.2020</u> (дата)	 (подпись)	<u>Д.О. Трусевич</u> (инициалы, фамилия)
Уполномоченное должностное лицо	<u>24.06.2020</u> (дата)	 (подпись)	<u>Г.Э. Бабкевич</u> (инициалы, фамилия)

М.П.

Отметки



Т. С. ...

3. Распределение помещений и их площадей

3.1. По жилым помещениям

Наименование	Распределение квартир по числу комнат							Жилые помещения в общежитиях	Жилые помещения в жилых зданиях специального назначения	Иные жилые помещения	Всего
	однокомнатные	двухкомнатные	трехкомнатные	четырёхкомнатные	пятикомнатные	более пяти комнат	итого				
1	2	3	4	5	6	7	8	9	10	11	12
Количество жилых помещений (квартир), шт.											
Количество жилых комнат, шт.											
Жилая площадь, кв. м											
Общая площадь жилых помещений (квартир) жилого дома, кв. м											
Площадь жилых помещений в общежитиях (жилого здания специального назначения), кв. м											
Общая площадь квартир по СНБ, кв. м											
Общая площадь здания, кв. м											

3.2. По нежилым помещениям

Назначение	неуст. (норм.)	Всего
1	2	3
Нормируемая площадь, кв. м	15.7	15.7
Общая площадь, кв. м	15.7	15.7

3.3. Благоустройство жилых помещений

Наименование показателя	Отопление			Водопровод	Канализация		Горячее водоснабжение	Воды (души)	Газ (газоснабжение)	Напольные электроплиты (варочные панели)
	печное	Центральное			центральная (уличная)	местная				
		от ТЭЦ или групповой (районной) котельной	от индивидуальных отопительных устройств на _____							
1	2	3	4	5	6	7	8	9	10	11
Количество оборудованных жилых помещений (квартир), шт.	-	-	-	-	-	-	-	-	-	-
Общая площадь жилых помещений, кв. м	-	-	-	-	-	-	-	-	-	-



ПОДПИСЬ ВЕРНА

4.2 Техническое описание основных строений, их составных элементов и принадлежностей

Литер	Наименование	Год постройки (дата приема в эксплуатацию)	Износ, %*	Площадь, кв.м**	Объем, куб.м	Описание конструктивных элементов и инженерных систем***															
						фундамент	стены	перегородки	перекрытия	крыша	полы	окна	двери, ворота	отделка	отопление	водопровод	канализация	электро-снабжение	газо-снабжение	иные	прочие
1	2	3	4	5	6	7	8	9	10	11	12	13	14	15	16	17	18	19	20	21	22
А1/к	Весовая	1994	19	20 (68)	8																
а	Рампа	-	-																		

Рампа. Площадь застройки - 8 кв.м. Наружный(ые) размер(ы) - 16,47 * 2,90. Материал покрытия (основания) - Бетон.

- * Для незавершенных строений указывается готовность.
 - ** Указывается наружная площадь и площадь застройки, а в отношении полов и т.п. - площадь по внутреннему периметру.
 - *** По основному строению описаны конструктивных элементов и инженерных систем и в других зданиях не перечислены.
- При внесении сведений по сооружениям графы 5 - 22 объединяются.

Примечание:

Количество страниц технического паспорта : 5

Приложение: 1. Ситуационный план на 1 л.; 2. поэтажные планы на 1 л.



ИИИ 92

Поэтажный план Этаж: 1

КОПИЯ ВЕРНА

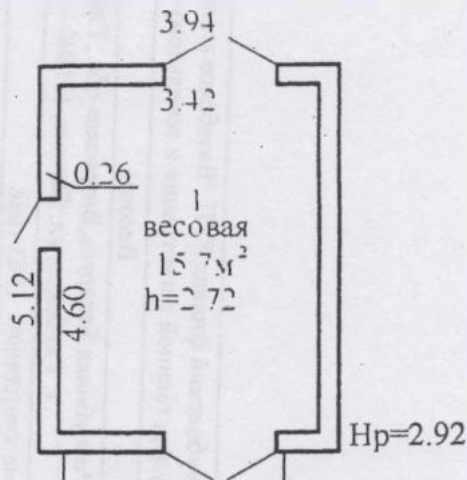

15.7 м²
15.7 м²



А. Брагинская
А. Сухомята



Глубокский филиал РУП "Витебское агентство по государственной регистрации и земельному кадастру"			
Весовая			
211793, Республика Беларусь, Витебская обл., Глубокский р-н г. Глубокое, ул. Ленина, 131В/6			
Литер А1/к	Секция (подъезд): -	Этаж: 1	
Составлен по состоянию на: 04.06.2020			
Масштаб	Лист 1	Листов 1	Стр 1
1:100	Инициалы, Фамилия	Подпись	Дата
Составил	Е.С. Подбельская	<i>[Signature]</i>	18.06.2020
Изготовил	Е.С. Подбельская	<i>[Signature]</i>	18.06.2020