

РЕСПУБЛИКА БЕЛАРУСЬ
ЕДИНЫЙ ГОСУДАРСТВЕННЫЙ РЕГИСТР НЕДВИЖИМОГО
ИМУЩЕСТВА, ПРАВ НА НЕГО И СДЕЛОК С НИМ

Государственный комитет по имуществу Республики Беларусь

Республиканское унитарное предприятие "Витебское агентство по
государственной регистрации и земельному кадастру"
Глубокский филиал

СВИДЕТЕЛЬСТВО (УДОСТОВЕРЕНИЕ) № 220/96-7820
о государственной регистрации

По заявлению от 15 февраля 2022 года № 281/22:96

в отношении капитального строения с инвентарным номером
220/С-28004, расположенного по адресу: Витебская обл., Глубокский
р-н, г. Глубокое, ул. Ленина, 131В/ 2, площадь - 166.3 кв.м., назначение
- Здание специализированное иного назначения, наименование -
Компрессорная

произведена государственная регистрация:

1. перехода права собственности на капитальное строение,
правообладатель – юридическое лицо, резидент Республики Беларусь
Открытое акционерное общество "Витебскхлебпром" (форма
собственности - частная).

Приложение: нет.

Примечание: нет.

Свидетельство составлено 19 февраля 2022 года
Регистратор Швед Наталья Викторовна 96



Г.А. Духанин



ГОСУДАРСТВЕННЫЙ КОМИТЕТ ПО ИМУЩЕСТВУ РЕСПУБЛИКИ БЕЛАРУСЬ

ТЕХНИЧЕСКИЙ ПАСПОРТ

на здание

Глубокский филиал Республиканского унитарного предприятия "Витебское агентство по государственной регистрации и земельному кадастру"
(наименование организации по государственной регистрации недвижимого имущества, прав на него и сделок с ним)



Наименование: компрессорная

Назначение: 2 29 00 - Здание специализированное иного назначения

Инвентарный номер: 220/С-23004

Адрес: 211793, Республика Беларусь, Витебская обл., Глубокский р-н, г. Глубокое, ул. Ленина, 131В/2

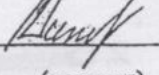
Составлен по состоянию на: 04.06.2020

Составил	<u>01.07.2020</u> (дата)	 (подпись)	<u>Ю.В. Длужневская</u> (инициалы, фамилия)
Проверил	<u>01.07.2020</u> (дата)	 (подпись)	<u>Д.О. Трусевич</u> (инициалы, фамилия)
Уполномоченное должностное лицо	<u>01.07.2020</u> (дата)	 (подпись)	<u>Г.Э. Бабкевич</u> (инициалы, фамилия)

Отметки



И. Буханин *Н. Ф. Крашкова*

КОПИЯ

4. Техническое описание
4.1 Техническое описание здания

№ п/п	Наименование конструктивных элементов и инженерных систем	Описание конструктивных элементов и инженерных систем
1	2	3
1	Фундамент	Бутобетон
2	Наружные стены	Кирпичи
3	Внутренние стены	Кирпичи
4	Перегородки	Кирпичи
5	Перекрытия	Железобетон
6	Крыша (кровля)	Рулонные кровельные материалы на битуме
7	Полы	Плитка, Бетон Наличие теплых полов: Нет
8	Окна	Дерево
9	Двери, ворота	Дерево
10	Отделочные работы:	-
10.1	наружная отделка стен	Нет
10.2	внутренняя отделка	Окрашено, Оклейка обоями
11	Инженерные системы:	-
11.1	отопление	Локальное
11.2	водопровод и канализация:	-
11.2.1	холодное водоснабжение	Нет
11.2.2	канализация	Нет
11.2.3	горячее водоснабжение	Нет
11.2.4	ванны, душ	Нет
11.3	система электрооборудования:	-
11.3.1	электроснабжение	Централизованная система
11.3.2	подключение электроплит	Нет
11.4	газоснабжение	Нет
11.5	вентиляция	Вентиляция с естественным побуждением
11.6	мусоропровод	Нет
11.7	лифты	Нет
11.8	иные	Нет
12	Прочие	Нет



Подпись

М. Бухарин

Н. Р. Крашкова

4.2 Техническое описание основных строений, их составных элементов и принадлежностей

Литер	Наименование	Год постройки (дата приема в эксплуатацию)	Износ, %*	Площадь, кв.м**	Объем, куб.м	Описание конструктивных элементов и инженерных систем***															
						фундамент	стены	перегородки	перекрытия	крыша	полы	окна	двери, ворота	отделка	отопление	водопровод	канализация	электро-снабжение	газо-снабжение	иные	прочие
1	2	3	4	5	6	7	8	9	10	11	12	13	14	15	16	17	18	19	20	21	22
A2/к	компрессорная	1987	36	210 (152)	803	-	-	-	-	-	-	-	-	-	-	-	-	-	-	-	-

* Для незавершенных строений указывается готовность, %.

** Указывается наружная площадь и площадь застройки, а в отношении погребов и т.п. – площадь по внутреннему периметру.

*** По основному строению описание конструктивных элементов и инженерных систем в данной таблице не приводится.

При внесении сведений по сооружениям графы 5 – 22 объединяются.

Примечание:

Количество страниц технического паспорта : 5

Приложение: 1. Ситуационный план на 1 л.; 2. поэтажные планы на 1 л.

И. Вукшашич
А.Ф. Фашкова

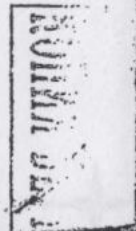
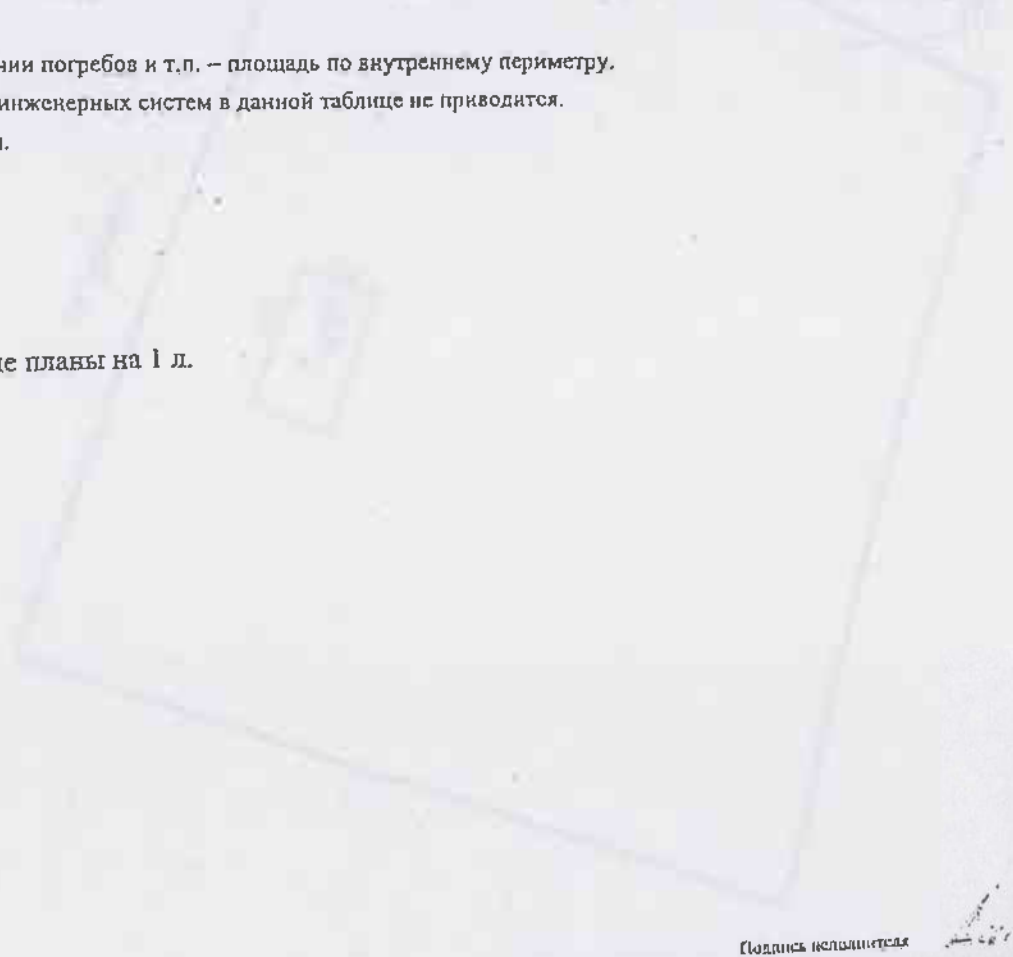

Подпись не пишется

Позтажны план
Этаж: 1

КОПИЯ

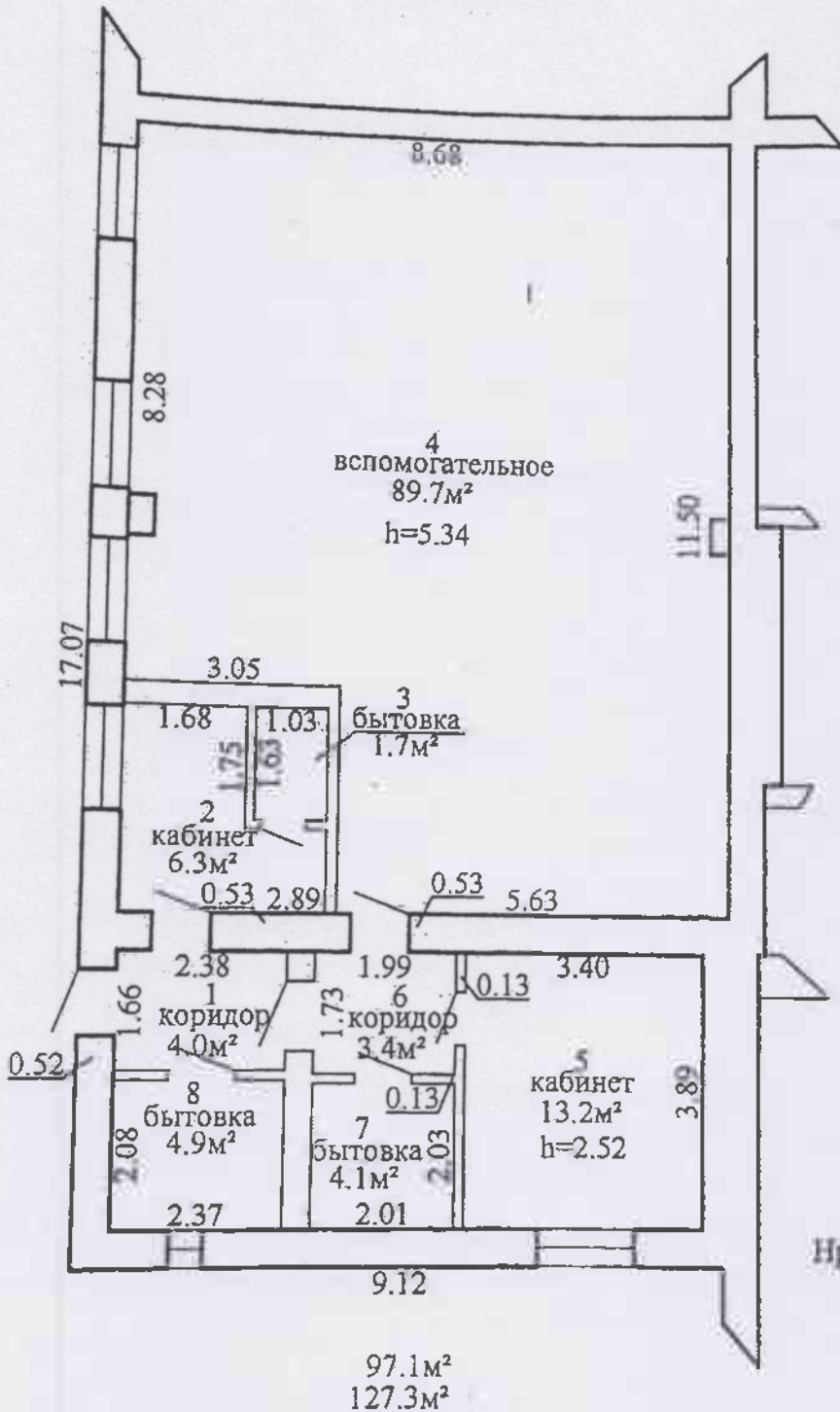

Нр=4.23

ВЕРНО

Александр Шабанов

Глубокский филиал РУП "Витебское агентство по государственной регистрации и земельному кадастру"			
компрессорная			
211793, Республика Беларусь, Витебская обл., Глубокский р-н, г. Глубокое, ул. Ленина, 131В/2			
Литер А2/к	Секция (подъезд): -	Этаж: 1	
Составлен по состоянию на 22.06.2020			
Масштаб	Лист	Листов 2	Стр. 1
1:100	Инициалы, Фамилия	Подпись	Дата
Составил	Ю.В. Длужневская	<i>Ю.В. Длужневская</i>	22.06.2020
Изготовил	Ю.В. Длужневская	<i>Ю.В. Длужневская</i>	22.06.2020
Проверил	Д.О. Грусевич	<i>Д.О. Грусевич</i>	01.07.2020