

РЕСПУБЛИКА БЕЛАРУСЬ
ЕДИНЬЙ ГОСУДАРСТВЕННЫЙ РЕГИСТР НЕДВИЖИМОГО
ИМУЩЕСТВА, ПРАВ НА НЕГО И СДЕЛОК С НИМ

Государственный комитет по имуществу Республики Беларусь

Республиканское унитарное предприятие "Витебское агентство по
государственной регистрации и земельному кадастру"
Глубокский филиал

СВИДЕТЕЛЬСТВО (УДОСТОВЕРЕНИЕ) № 220/96-7827
о государственной регистрации

По заявлению от 15 февраля 2022 года № 289/22:96

в отношении капитального строения с инвентарным номером
220/С-28009, расположенного по адресу: Витебская обл., Глубокский
р-н, г. Глубокое, ул. Ленина, 131В/8, площадь - 0 кв.м., назначение -
Сооружение неустановленного назначения, наименование -
Благоустройство территории

произведена государственная регистрация:

1. перехода права собственности на капитальное строение,
правообладатель - юридическое лицо, резидент Республики Беларусь
Открытое акционерное общество "Витебскхлебпром" (форма
собственности - частная).

Приложение: нет.

Примечание: нет.

Свидетельство составлено 19 февраля 2022 года
Регистратор Швед Наталья Викторовна 96

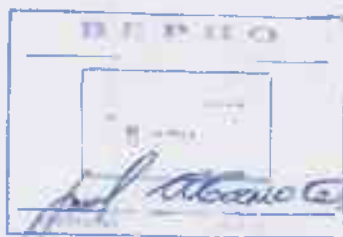

Г. Швед

ГОСУДАРСТВЕННЫЙ КОМИТЕТ ПО ИМУЩЕСТВУ РЕСПУБЛИКИ БЕЛАРУСЬ

ТЕХНИЧЕСКИЙ ПАСПОРТ
на сооружение

Глубокский филиал Республиканского унитарного предприятия "Витебское агентство по государственной регистрации и земельному кадастру"
(наименование организации по государственной регистрации недвижимого имущества, прав на него и сделок с ним)



Наименование: Благоустройство территории

Назначение: 3 99 99 - Сооружение неустановленного назначения

Инвентарный номер: 220/С- 18009

Адрес (местонахождение): Республика Беларусь, Витебская обл., Глубокский р-н., г. Глубокое, ул. Ленина, 131В

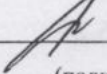
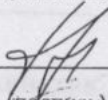
Составлен по состоянию на: 04.06.2020

Составил	<u>06.07.2020</u> (дата)	 (подпись)	<u>И.С. Гридюшко</u> (инициалы, фамилия)
Проверил	<u>06.07.2020</u> (дата)	 (подпись)	<u>Д.О. Трусевич</u> (инициалы, фамилия)
Уполномоченное должностное лицо	<u>06.07.2020</u> (дата)	 (подпись)	<u>Г.Э. Бабкевич</u> (инициалы, фамилия)



Отметки



			Длина: 9.62 м;
3	В	Ограждение	Заполнение пролета: Железобетон; Столб ограждения: Железобетон; Год постройки: 1987; Вид ограждения: Защитное; Высота: 1.76 м; Длина: 315.09 м; Физический износ: 65 %;
4	Г	Резервуар	Материал: Сталь; Год постройки: 1987; Наружный(ые) размер(ы): 4.50*10.70; Способ прокладки (установки): Подземный в грунте; Вид резервуара: Резервуар; Объем: 200 куб.м; Физический износ: 65 %;
5	Д	Ворота	Материал: Металл; Год постройки: 2001; Вид ворот (калиток): Распашные; Ширина: 4.91 м; Тип привода: Ручной; Физический износ: 65 %;
6	Е	Ворота	Материал: Металл; Год постройки: 2001; Вид ворот (калиток): Распашные; Ширина: 4.39 м; Тип привода: Ручной; Физический износ: 65 %;
7	Ж	Ворота	Материал: Металл; Год постройки: 2001; Вид ворот (калиток): Распашные; Ширина: 3.48 м; Тип привода: Ручной; Физический износ: 65 %;

3. Сведения об обследованиях

Дата(ы) (период(ы)) обследования	Описание	Инициалы, фамилия исполнителей
1	2	3
04.06.2020	проведение технической инвентаризации Признаки самовольного строительства: Нет	И. С. Гридюшко

4. Перечень приложений

№ п/п	Наименование приложения	Дата составления	Листов
1	2	3	4
1	Ситуационный план	09.06.2020	1
2	Фотоприложение	09.06.2020	2

Примечание:

Год постройки (дата приемки в эксплуатацию): 2001, 2002



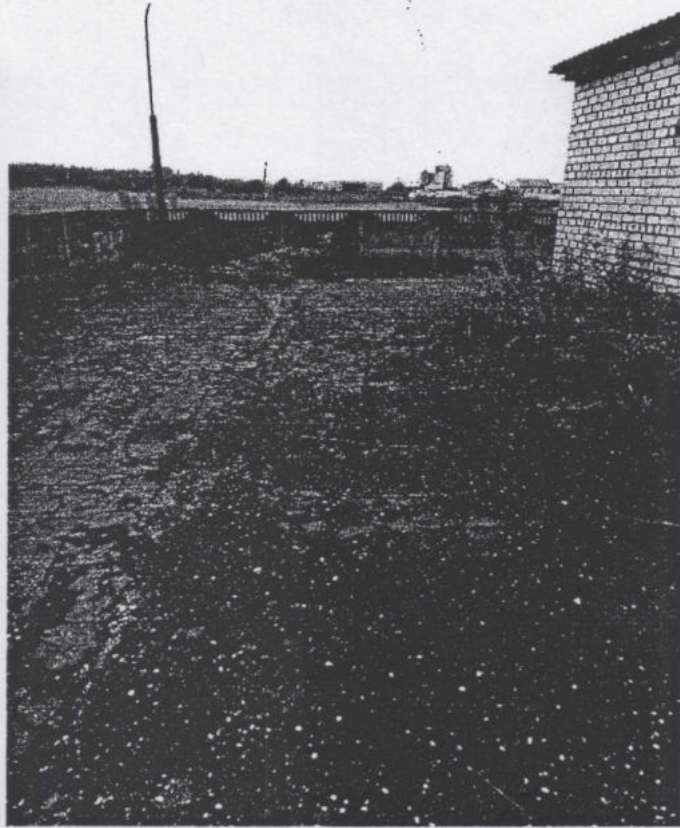

04.06.2020 А, В
 Дата фотографирования Литер

Покрытие, ограждение
 Наименование строения (составного элемента или принадлежности)

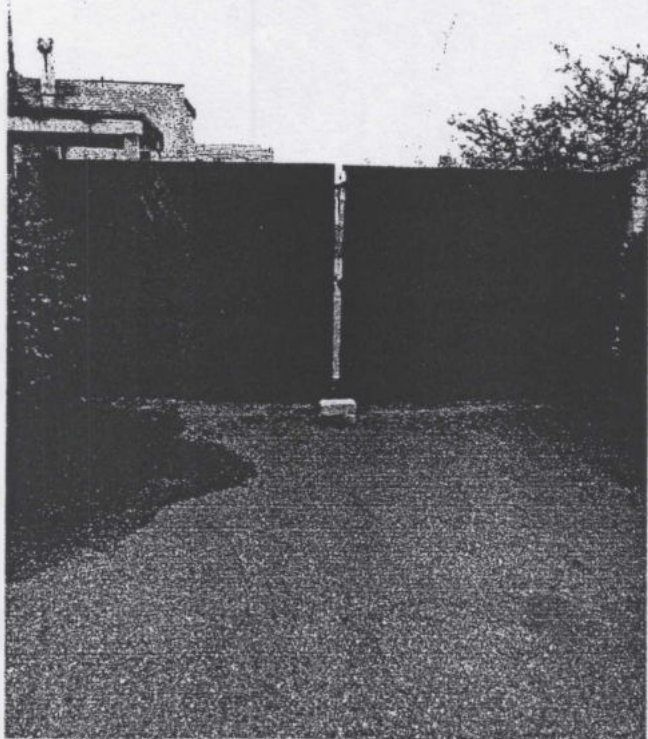

04.06.2020 Е, Д
 Дата фотографирования Литер

ВЕРНО

Иван Иванович

Ворота
 Наименование строения (составного элемента или принадлежности)

Лист 2	Листов 2
Составил	Гридюшко И.С.

КОПИЯ ДЛН БА

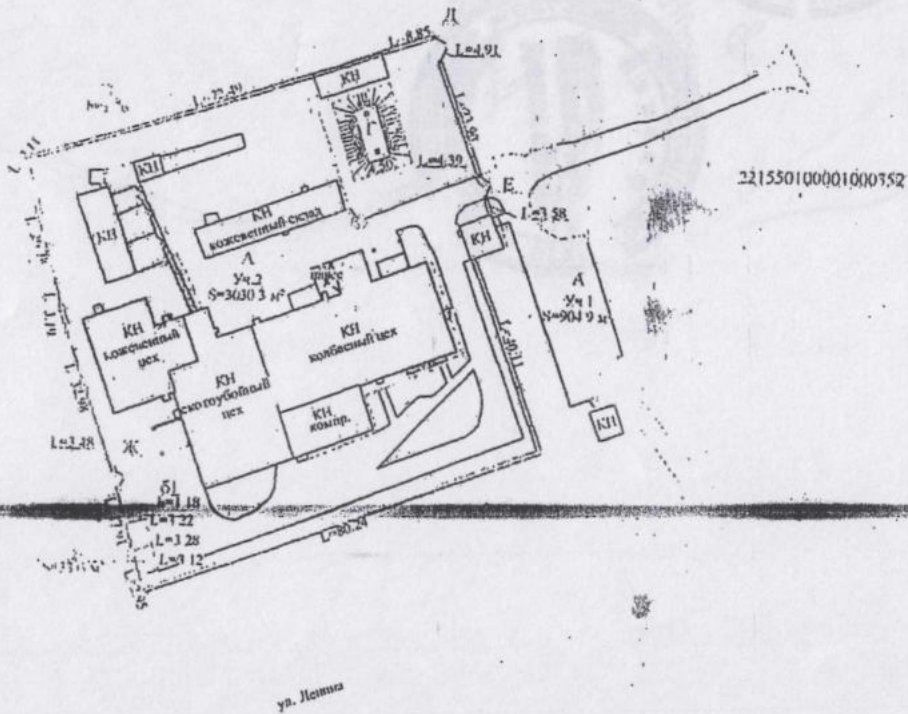
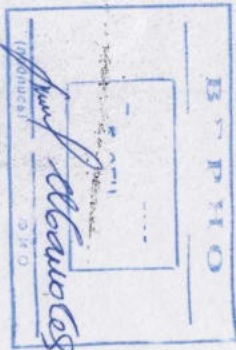

Условные обозначения

- контур строения
- забор
- покрытие асфальтобетонное
- покрытие бетонное
- кадастровый номер земельного участка
- границы земельного участка
- определение железобетонное
- геолод
- литер

221550100001000552



Тн. Вуктомерт

Н.Г. Франков

Глубокский филиал РУП "Витебское агентство по государственной регистрации и земельному кадастру"				
Вилгоустройства территории				
Республика Беларусь, Витебский обл., Глубокский р-н., г. Глубокое, ул. Ленина, 111В				
Система координат - 1963 года				
Составлен по состоянию на: 01.06.2020				
Масштаб	1:1000	Исполнитель	Листов	Стр.
Составил	Григорашко И.С.	Подпись		Дата
Изготовил	Григорашко И.С.			09.06.2020
Проверил	Грушевич Д.О.			09.06.2020



В прилагаемом документе
содержится прошнурованная
копия, сделана печатью
(сидущий семь) листов

Директор филиала
Глубокский хлебозавод

B. A. Gurev