

РЕСПУБЛИКА БЕЛАРУСЬ
ЕДИНЫЙ ГОСУДАРСТВЕННЫЙ РЕГИСТР НЕДВИЖИМОГО
ИМУЩЕСТВА, ПРАВ НА НЕГО И СДЕЛОК С НИМ

Государственный комитет по имуществу Республики Беларусь

Республиканское унитарное предприятие "Витебское агентство по
государственной регистрации и земельному кадастру"
Глубокский филиал

СВИДЕТЕЛЬСТВО (УДОСТОВЕРЕНИЕ) № 220/96-7818
о государственной регистрации

По заявлению от 15 февраля 2022 года № 279/22:96

в отношении капитального строения с инвентарным номером
220/С-28003, расположенного по адресу: Витебская обл., Глубокский
р-н, г. Глубокое, ул. Ленина, 131В, площадь - 28.8 кв.м., назначение -
Здание специализированное иного назначения, наименование -
Проходная

произведена государственная регистрация:

1. перехода права собственности на капитальное строение,
правообладатель – юридическое лицо, резидент Республики Беларусь
Открытое акционерное общество "Витебскхлебпром" (форма
собственности - частная).

в отношении земельного участка с кадастровым номером
221550100001000352, расположенного по адресу: Витебская обл.,
Глубокский р-н, г. Глубокое, ул. Ленина, 131В, площадь - 0.9859 га,
целевое назначение - Земельный участок для строительства и
обслуживания производственной базы

произведена государственная регистрация:

1. перехода прав, ограничений (обременений) прав на земельный
участок (право постоянного пользования), правообладатель –
юридическое лицо, резидент Республики Беларусь Открытое
акционерное общество "Витебскхлебпром".

Приложение:

1) земельно-кадастровый план земельного участка.

Примечание: нет.

Свидетельство составлено 19 февраля 2022 года

Регистратор *Швед Наталья Викторовна* 96



А. Сухомейер

Н.В. Швед

221550100001000352

0,9859 га

Витебская обл., Глубокский р-н, г. Глубокое, ул. Ленина, 131В

Земельный участок для строительства и обслуживания производственной базы

Земли промышленности, транспорта, связи, энергетики, обороны и иного назначения

1:1000

ЗАПИСЬ

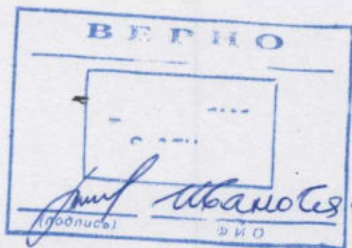
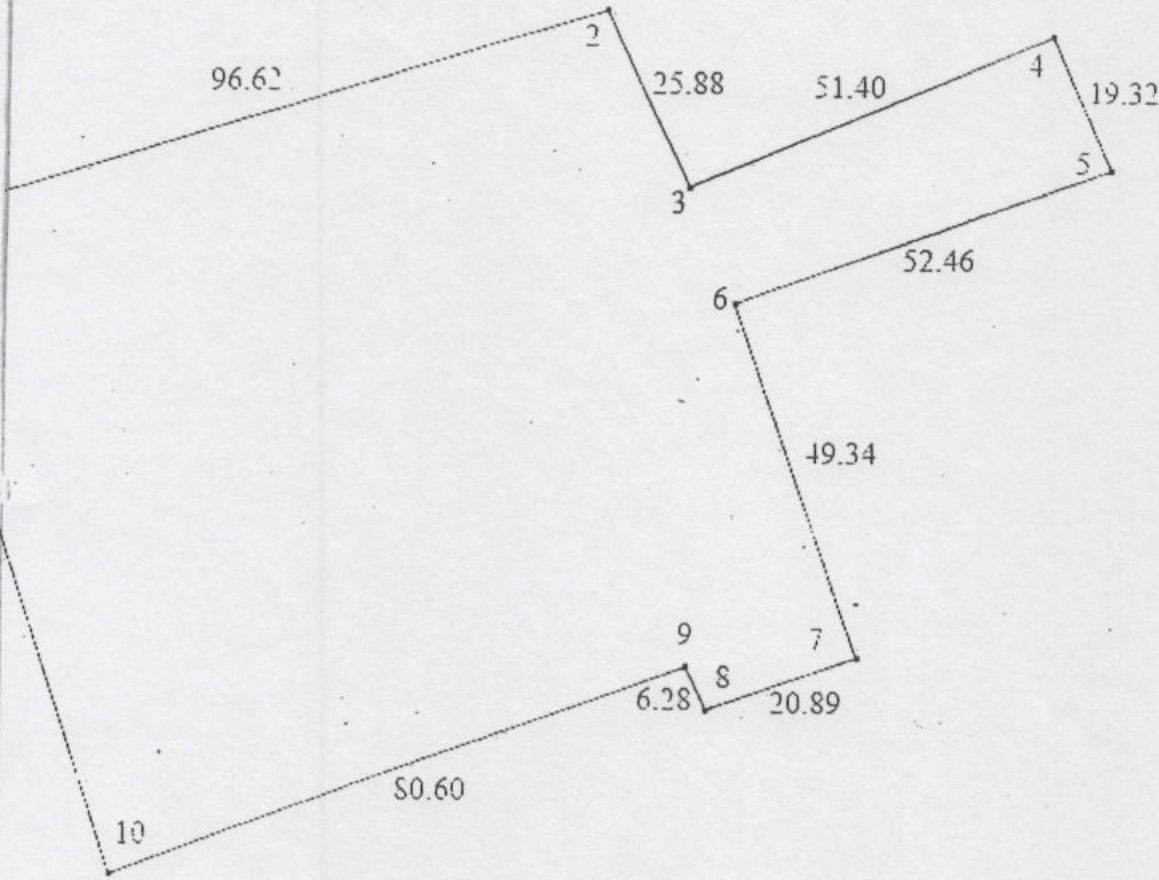

УСЛОВНЫЕ ОБОЗНАЧЕНИЯ

- ② - код охранной зоны и ее площадь
- 0.2500 - граница земельного участка

К А точка поворота границы земельного участка
 Средний об организации выдавший документ
 Глубокский филиал государственного унитарного
 предприятия Витебское агентство по
 государственной регистрации и земельному
 кадастру
 19.02.2022

Г.И. Су... Д.И. Драмалева

ОПИСАНИЕ СМЕЖНЫХ ЗЕМЕЛЬ

Кадастровый блок и номер земельного участка

Прилегающие земельные участки отсутствуют

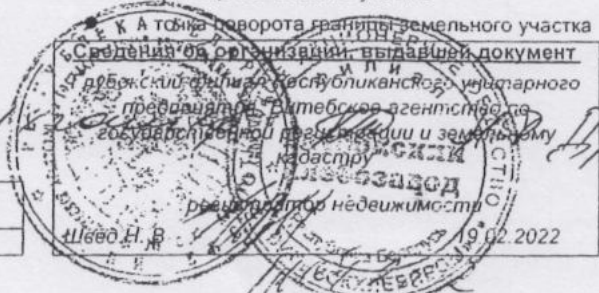

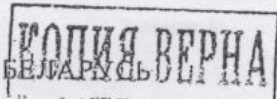

ТЕХНИЧЕСКИЙ ПАСПОРТ
на здание

Глубокский филиал Республиканского унитарного предприятия "Витебское агентство по государственной регистрации и земельному кадастру"
(наименование организации по государственной регистрации недвижимого имущества, прав на него и сделок с ним)



Наименование: Проходная

Назначение: 2 29 00 - Здание специализированное иного назначения

Инвентарный номер: 220/С-2 8003

Адрес: 211793, Республика Беларусь, Витебская обл., Глубокский р-н, г. Глубокое, ул. Ленина, 131В

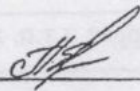
Составлен по состоянию на: 04.06.2020

Составил	<u>23.06.2020</u> (дата)	 (подпись)	<u>Е.С. Подбельская</u> (инициалы, фамилия)
Проверил	<u>23.06.2020</u> (дата)	 (подпись)	<u>Д.О. Трусевич</u> (инициалы, фамилия)
Уполномоченное должностное лицо	<u>23.06.2020</u> (дата)	 (подпись)	<u>Г.Э. Бабкевич</u> (инициалы, фамилия)

Отметки



И. Бухалец *А. Крайнова*

4. Техническое описание
4.1 Техническое описание здания

№ п/п	Наименование конструктивных элементов и инженерных систем	Описание конструктивных элементов и инженерных систем
1	2	3
1	Фундамент	Бутобетон
2	Наружные стены	Кирпичи
3	Внутренние стены	Нет
4	Перегородки	Кирпичи
5	Перекрытия	Плита железобетонная
6	Крыша (кровля)	Рулонные кровельные материалы
7	Полы	Плитка Наличие теплых полов: Нет
8	Окна	Дерево
9	Двери, ворота	Дерево
10	Отделочные работы:	
10.1	наружная отделка стен	Нет
10.2	внутренняя отделка	Окрашено. Оклейка обоями
11	Инженерные системы:	
11.1	отопление	Печь
11.2	водопровод и канализация:	
11.2.1	холодное водоснабжение	Нет
11.2.2	канализация	Нет
11.2.3	горячее водоснабжение	Нет
11.2.4	ванны, душ	Нет
11.3	система электрооборудования:	
11.3.1	электропитание	Централизованная система
11.3.2	подключение электроплит	Нет
11.4	газоснабжение	Нет
11.5	вентиляция	Вентиляция с естественным побуждением
11.6	мусоропровод	Нет
11.7	лифты	Нет
11.8	иные	Телефонизация (телефонная сеть)
12	Прочие	Крыльцо(а)

ВЕРНО

 (подпись) И.О.

ОТКРЫТОЕ АКЦИОНЕРНОЕ ОБЩЕСТВО
 филиал
 Глубокий
 хлебокомбинат
 Подпись: [подпись]
 ИТЭСКО

И.О. Иванова

Ситуационный план

Приложение 1



ВЕРНО
 Подпись: *Е.С. Подбельская*
 Ф.И.О.

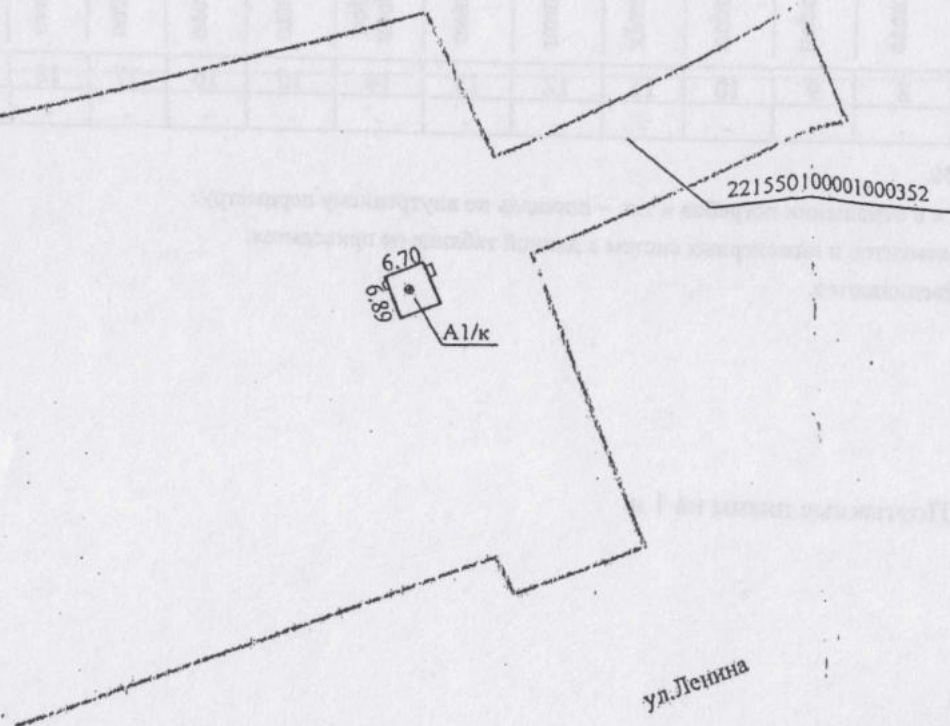

Условные обозначения:

- 221550100001000352 - кадастровый номер земельного участка
- границы земельного участка
- контур строения
- геокод
- A1/к - литер строения

Глубокский филиал РУП "Витебское агентство по государственной регистрации и земельному кадастру"			
Проходная			
211793, Республика Беларусь, Витебская обл., Глубокский р-н, г. Глубокое, ул. Ленина, 131В			
Система координат: 1963 года			
Составлен по состоянию на: 04.06.2020			
Масштаб	Лист 1	Листов 1	Стр.
1:1000	Инициалы, Фамилия	Подпись	Дата
Составил	Е.С. Подбельская	<i>Е.С. Подбельская</i>	18.06.2020
Изготовил	Е.С. Подбельская	<i>Е.С. Подбельская</i>	18.06.2020
Проверил	Д.О. Трусевич	<i>Д.О. Трусевич</i>	13.06.2020

Поэтажный план
Этаж: 1

КОПИЯ ВЕРНА

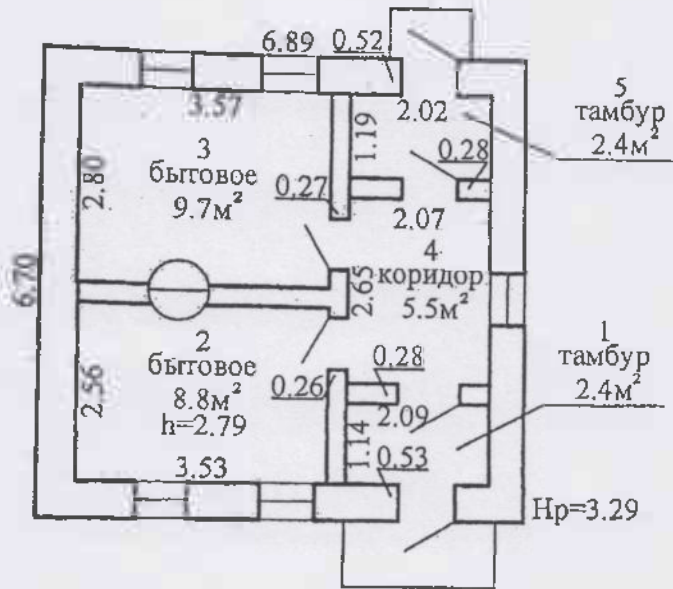

18.5 м²
28.8 м²



Глубокский филиал РУП "Витебское агентство по государственной регистрации и земельному кадастру"			
Проходная			
211793, Республика Беларусь, Витебская обл., Глубокский р-н, г. Глубокое, ул. Ленина, 131В			
Литер А1/к	Секция (подъезд): -	Этаж: 1	
Составлен по состоянию на: 04.06.2020			
Масштаб	1:100	Листов 1	Стр. 1
Составил	Инициалы, Фамилия Е.С. Подольская	Подпись	Дата 18.06.2020
Изготовил	Е.С. Подольская		18.06.2020
Проверил	Создано: Губернич		23.06.2020

... 11 Витебский филиал Витебского агентства по государственной регистрации и земельному кадастру Н.Ф. Шумилин