

ГОСУДАРСТВЕННЫЙ КОМИТЕТ ПО ИМУЩЕСТВУ РЕСПУБЛИКИ БЕЛАРУСЬ

ТЕХНИЧЕСКИЙ ПАСПОРТ
на сооружение

Полоцкий филиал Республиканского унитарного предприятия "Витебское агентство по государственной регистрации и земельному кадастру"
(наименование организации по государственной регистрации недвижимого имущества, прав на него и сделок с ним)

Наименование: Ограждение территории

Назначение: 3 99 99 - Сооружение неустановленного назначения

Инвентарный номер: 250/С-343606

Адрес (местонахождение): Республика Беларусь, Витебская обл., Полоцкий р-н, г. Полоцк, ул. Ленинградская, ограждение территории в районе здания №101/16

Составлен по состоянию на: 01.09.2022

Составил 09.11.2022  Р.В. Дорофеева
(дата) (подпись) (инициалы, фамилия)

Уполномоченное должностное лицо 09.11.2022  Т.В. Лысенко
(дата) (подпись) (инициалы, фамилия)

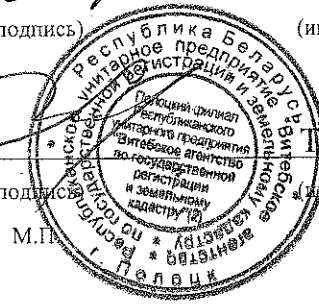

Отметки

1. Общие сведения о сооружении

1.1. Перечень составных элементов сооружения

№ п/п	Литер	Наименование	Ст
1	2	3	
1	A	Ограждение территории	

1.2. Общие характеристики сооружения

Наименование характеристики и ее единица измерения	Значение характеристики
1	2
1. Год постройки	1971
2. Дата приемки в эксплуатацию	-
3. Площадь, кв.м	-
4. Физический износ, %	65

1.3. Сведения о стоимости

Вид стоимости	Дата определения	Стоимость, руб.	Документ о стоимости
1	2	3	4
Первоначальная (переоцененная) стоимость	01.09.2022 (уровень цен Нет сведений)	275.31	Справка о балансовой стоимости и балансовой принадлежности объекта ОАБ "Технолит" с 06.09.2022 № 2

1.4. Сведения о земельных участках

Кадастровый номер	Площадь, га
1	2
223850100003002559	0.1397

2. Характеристики составных (конструктивных) элементов сооружения

№ п/п	Литер	Наименование	Характеристики
1	2	3	4
1	A	Ограждение территории	Заполнение пролета: Дерево, Панели железобетонные, Кирпичи; Столб ограждения: Вид ограждения: Сплошное; Длина: 30.49
1.1	-	Участок 1	Заполнение пролета: Дерево; Столб ограждения: Металл; Вид ограждения: Сплошное; Высота: м; Длина: 3.65 м;
1.2	-	Участок 2	Заполнение пролета: Панели железобетонные; Столб ограждения: Металл; Вид ограждения: Сплошное; Высота: 2.28 м; Длина: 12.01 м
1.3	-	Участок 3	Заполнение пролета: Кирпичи; Столб ограждения: Нет; Вид ограждения: Сплошное; Высота: 2.3 м; Длина: 2.94 м;
1.4	-	Участок 4	Заполнение пролета: Панели железобетонные; Столб ограждения: Металл; Вид ограждения: Сплошное; Высота: 2.30 м; Длина: 11.89 м

3. Сведения об обследованиях

Дата(ы) (период(ы)) обследования	Описание	Инициалы, фамилия исполнителей
1	2	3
01.09.2022	Техническая инвентаризация ограждения территории Признаки самовольного строительства: Нет	Р. В. Дорфеева

4. Перечень приложений

№ п/п	Наименование приложения	Дата составления	Листов
1	2	3	4
1	Ситуационный план	08.11.2022	1
2	Фотоприложение	08.11.2022	1

Примечание: Длина ограждения: 30.49 м.

ул. Герасимов

А
Участок 3
L=2,94 м
B=2,10 м

А
Участок 4
L=11,89 м
B=2,10 м

11,10 м

ЖКН

2238-01000100259

10,10 м

А
Участок 2
L=12,01 м
B=2,28 м

А
Участок 5
L=11,89 м
B=2,10 м

10,21 м

3,65 м

ЖКН

ул. Герасимов

Фотоприложение



01.09.2022 г. Литер А – Ограждение территории
(участок 1)



(участок 2)

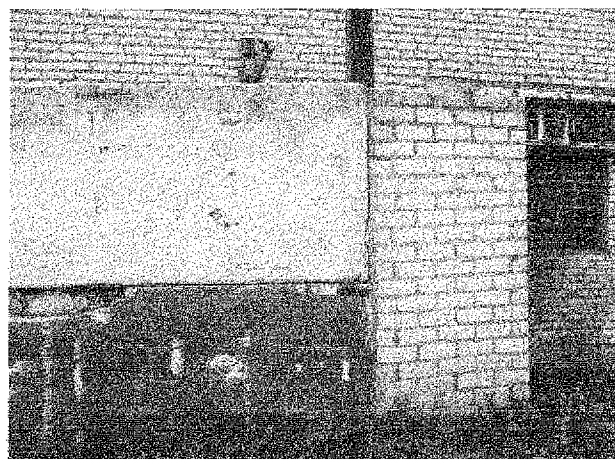

01.09.2022 г. Литер А – Ограждение территории
(участок 3)



(участок 4)

Составил  Р.В. Дорофеева