

ТЕХНИЧЕСКИЙ ПАСПОРТ

на нежилое здание

составлен по состоянию на 12.04.2007

РЕСПУБЛИКАНСКОЕ УНИТАРНОЕ ПРЕДПРИЯТИЕ
"МИНСКОЕ ГОРОДСКОЕ АГЕНТСТВО ПО ГОСУДАРСТВЕННОЙ РЕГИСТРАЦИИ И ЗЕМЕЛЬНОМУ
КАДАСТРУ"

(наименование организации по государственной регистрации)

Инвентарный номер 500/С- 45464

код 2 29 00 Здание специализированное иного назначения (АТС)

(назначение здания (сооружения))

Населенный пункт г. Минск

Улица пр-т ПАРТИЗАНСКИЙ

№ дома д. 168

№ корпуса

Отметки о произведенных обследованиях:

" " 200 г. "Изменений нет" ()
(подпись) (И.О.Фамилия)

Уполномоченное должностное лицо М.П. (подпись) (И.О.Фамилия)

" " 200 г. "Изменений нет" ()
(подпись) (И.О.Фамилия)

Уполномоченное должностное лицо М.П. (подпись) (И.О.Фамилия)

КОПИЯ ВЕРНА
[Подпись]
Подпись исполнителя (Ф.И.О./подпись)

1. Область _____
2. Район _____
3. Сельский совет _____
4. Населенный пункт г. Минск
5. Район в городе ЗАВОДСКОЙ
6. Улица пр-т ПАРТИЗАНСКИЙ
7. Геокод _____
8. Номер квартала 1711
9. Номер картограммы 311-2
10. Литер Я1/к

1. ОБЩИЕ СВЕДЕНИЯ О НЕЖИЛОМ ЗДАНИИ

- | | | | |
|--|-----------------------------------|--|--|
| 1. Серия, тип проекта | <input type="text"/> | 9. Общая площадь жилых помещений (кв-р), кв.м. | <input type="text"/> |
| 2. Количество этажей, шт. | <input type="text" value="1"/> | 10. Жилая площадь кв.м. | <input type="text"/> |
| 3. Количество подземных этажей, шт. | <input type="text"/> | 11. Количество квартир | <input type="text"/> |
| 4. Площадь застройки, кв.м. | <input type="text" value="23,8"/> | 12. Число жилых комнат | <input type="text"/> |
| 5. Объем здания, куб.м. | <input type="text" value="102"/> | 13. Материал стен | <input type="text" value="кирпичные"/> |
| 6. Общая площадь здания, кв.м. | <input type="text" value="18,8"/> | 14. Год постройки | <input type="text" value="1980"/> |
| 7. Нормируемая площадь здания, кв.м. | <input type="text" value="15,3"/> | 15. Физический износ, % | <input type="text"/> |
| 8. Количество нежилых изолированных помещений, шт. | <input type="text"/> | | |

2. СВЕДЕНИЯ О ЗЕМЕЛЬНОМ УЧАСТКЕ

Таблица 2

Кадастровый номер земельного участка	Площадь земельного участка, га	Наименование документа, удостоверяющего право на земельный участок	Номер документа, удостоверяющего право на земельный участок
1	2	3	4

Застроенная площадь земельного участка, кв.м.		
всего	под основным строением	под прочими строениями и сооружениями
5	6	7
23,8	23,8	

Подпись исполнителя

В. Кошар

Таблица 3

3. РАСПРЕДЕЛЕНИЕ НЕЖИЛИХ ПОМЕЩЕНИЙ И ИХ ПЛОЩАДЕЙ

назначение	Площадь	Административные помещения	Торговые помещения	Помещения здравоохранения	Складские помещения	Спортивные помещения	Образовательные, воспитательные, научные помещения	Коммунально-бытовые помещения	Культурно-просветительские помещения	Помещения транспортного назначения (гаражи)
1		2	3	4	5	6	7	8	9	10
ормируемая площадь, кв.м.										
спомогательная площадь, кв.м.										
бщ. площадь здания, кв.м.										

Продолжение таблицы 3

АТС	во вспомогательных помещениях				Итого
	11	12	13	14	
15,3	15,3	16,6	17	18	20
3,5	3,5				15,3
18,8	18,8				3,5
					18,8

Таблица 4

4. ГОСТИНИЦЫ, ПРОФИЛАКТОРИИ, САНАТОРИИ, ДОМА ОТДЫХА, БОЛЬНИЦЫ, ШКОЛЫ, ДЕТСКИЕ САДЫ И Т.Д.

палат, спален	классов, аудиторий	комнат для отдыха и игр	номеров	в том числе				Количество мест	
				1-мест.	2-х мест.	3-х мест.	4-х мест. и более		
1	2	3	4	5	6	7	8	9	10

Подпись исполнителя

Григорьев

5. РАСПРЕДЕЛЕНИЕ ЖИЛЫХ ПОМЕЩЕНИЙ И ИХ ПЛОЩАДЕЙ

Таблица 5

Наименование	Распределение жилых помещений по числу комнат											Итого в отдельных квартирах	Итого в общеквартирных		
	1	2	3	4	5	6	7	8	в том числе						
									в мансардах	в подвалах	в цок. этажах				
Однокомнатные															
Двухкомнатные															
Трехкомнатные															
Четырехкомнатные															
Более пяти комнат															
Жилая площадь, кв.м.															
Общая площадь жилых помещений (квартир), кв.м.															
Об. площадь здания (общая площадь кв-р по С/Б), кв.м.												0			

6. БЛАГОУСТРОЙСТВО ПЛОЩАДЕЙ НЕЖИЛОГО ЗДАНИЯ, КВ.М.

Таблица 6

Наименование	Водопрород	печное	от АГВ	от ТЭЦ	Отопление						Канализация		Газоснабжение		Ван-ные (душ)	Мусоропровод	Лифт				
					центральное						от групповой котельной		местная	центральная				от колонок	центральное		
					от собств. котельной	на тверд. топлив.	на жидк. топлив.	на газе	на тверд. топлив.	на жидк. топлив.	на газе	сжиженный газ								сетевое	
1	2	3	4	5	6	7	8	9	10	11	12	13	14	15	16	17	18	19	20	21	22
Общая площадь здания						18,8															
Основная (нормируемая) площадь						15,3															
Общая площадь жилых помещений (квартир)																					
Жилая площадь																					

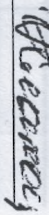
Подпись исполнителя 

7. ТЕХНИЧЕСКОЕ ОПИСАНИЕ КОНСТРУКТИВНЫХ ЭЛЕМЕНТОВ И ИНЖЕНЕРНОГО ОБОРУДОВАНИЯ

4

Таблица 7

№ п/п	Наименование конструктивных элементов и инженерного оборудования	Описание конструктивных элементов и инженерного оборудования (материал, конструкция, отделка и прочее)
1	2	3
1	Фундамент	
2	А. Наружные, внутренние капитальные стены	кирпичные
	Б. Перегородки	кирпичные
3	Перекрытия	чердачные
		междуэтажные
		подвальные
4	Крыша	мягкая рулонная
5	Полы	бетонные
6	Проемы	оконные
		дверные
7	Отделочные работы	наружная отделка а) цоколя
		б) стен
		внутренняя отделка
8	Инженерное оборудование	отопление
		электроснабжение
		водопровод
		канализация
		горячее водоснабжение
		ванные (души)
		газоснабжение
		напольные электроплиты
		вентиляция
		радио
		телевидение
		телефон
		мусоропровод
лифты		
9	Прочие работы	

Подпись исполнителя

С.В. Сидорова

8. НАЗНАЧЕНИЕ И ХАРАКТЕРИСТИКА ОСНОВНЫХ И СЛУЖЕБНЫХ СТРОЕНИЙ, ПРИСТРОЕК, ПОДВАЛОВ, ДВОРОВЫХ СООРУЖЕНИЙ

Таблица 8

Интер	Назначение	Год постройки	Площадь, кв.м.	Объем, куб.м.	% износа	Описание конструктивных элементов							Благоустройство			
						фундамент	стены и перегородки	перекрытия	кровля	полы	проемы	электрост.	отопление	водопровод	канализация	газо-снабжение
1	2	3	4	5	6	7	8	9	10	11	12	13	14	15	16	17
11/к	Основное	1980	23,8	102		см.	разд.	№7								
	Итого по строению:															
				102												

Примечания:

3

3

Плановый номер:

Генеральный директор: *А.А.А.А.*

9. ЭКОНОМИЧЕСКИЕ ХАРАКТЕРИСТИКИ НЕЖИЛОГО ЗДАНИЯ

Таблица 9

№ п/п	Вид стоимости	В ценах какого года определена стоимость	Дата определения	Сумма (руб.)
1	2	3	4	5
1	Первоначальная	1991		
2	Восстановительно-оценочная	1991		
3	Остаточно-оценочная	1991		

10. ОСОБЫЕ ОТМЕТКИ

Приложение: 1. поэтажные планы на 1 листах
 2. Схема придомовой территории на _____ листах

Паспорт составил: 27 Апрель 2007г.

Паспорт проверил: "27" 04 2007г.

Клакоцкая
 (подпись) Клакоцкая О.Е.
 (И.О.Фамилия)

Синякович
 (подпись) Синякович А.Я.
 (И.О.Фамилия)

Синякович
 (подпись) Синякович А.Я.
 (И.О.Фамилия)

полномоченное должностное лицо



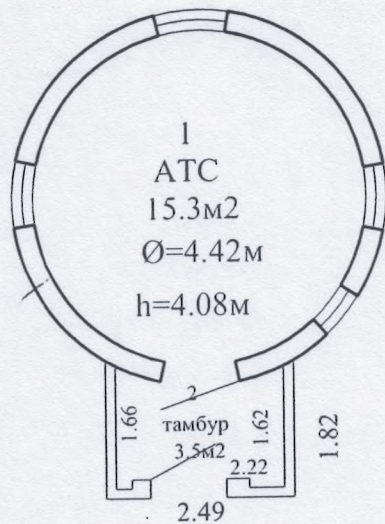

10. 02. 12
 Мещеряков
 (Circular official stamp of the State Agency for Registration and Land Cadastre, Minsk)

РЕСПУБЛИКАНСКОЕ УНИТАРНОЕ ПРЕДПРИЯТИЕ «МИНСКОЕ ГОРОДСКОЕ АГЕНТСТВО ПО ГОСУДАРСТВЕННОЙ РЕГИСТРАЦИИ И ЗЕМЕЛЬНОМУ КАДАСТРУ»				
ул. пр-т Партизанский				№ 168
к-мма	квартал	участок	секция	Литер
311-2	1711			Я1/к
план	1	этажа	линия НОМИЯВЕРНА	
Составил	Клякоцкая ОЕ	Высочин	12.04.07	
Вычертил	Клякоцкая ОЕ	Высочин	Мещеряков Я.И.	
Проверил	Матюшонков И.	Мещеряков	27.04.2007г.	