

ПОЛОЦКИЙ ФИЛИАЛ ВОКУПРТИ

ГОРОД (ПОС.) Полоцк

Форма технического паспорта утверждена приказом министра жилищно-коммунального хозяйства БССР от 13.02.89 г. № 31.

*автомобильная весовая
инв № 40*

ТЕХНИЧЕСКИЙ ПАСПОРТ на общественное здание (сооружение)

Составлен по состоянию на " 11 " 12 20 01 г.

АДРЕС: г. Полоцк, пр-д Октябрьский, 2

ВЛАДЕЛЕЦ ФУЛ "Полоцкий завод сельскохозяйственного машиностроения" концерн "Белгостмаши"

ОСНОВАНИЕ ВЛАДЕНИЯ Регистрационное удостоверение №254 от 29.12.2001

СХЕМА РАСПОЛОЖЕНИЯ ЗДАНИЯ (СООРУЖЕНИЯ)

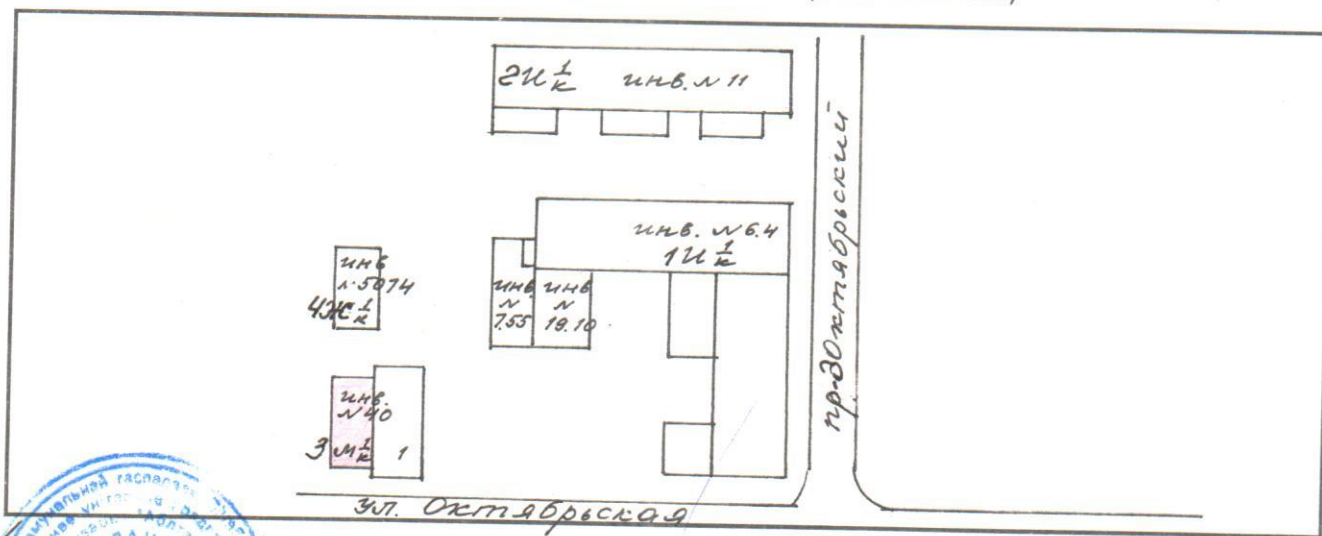

Начальник Полоцкого филиала ВОКУПРТИ

(Глакса В.М.)

1. Республика Беларусь 1500000000

2. Область Витебская

3. Город (поселок и др.) Полоцк

4. Район

5. Сельский Совет

6. Улица проспект Октябрьский

7. Номер дома 2 11. Квартал

8. Номер корпуса 12. Номер участка

9. Инвент. номер 40 13. Номер картограммы

10. Литер Зм I 14.

1. Техническая характеристика здания (сооружения)
Здание автомобильных весов

(назначение, количество мест, посещения и т.д.)

2. Собственники (фондодержатели)	Долевое участие	№ реестра
ГУП "Полоцкий завод сельхозоборудования" концерн "Белместпром"	целое	2-408

3. Общие сведения

1. Серия, тип проекта	9. Число квартир, шт.	
2. Число этажей, шт.	10. Число жилых комнат, шт.	
3. Площадь застройки в кв. м	11. Материал стен	
4. Объем здания, куб. м	12. Год постройки	
5. Общ. площадь здания, кв. м	13. Восстановительная стоимость, руб.	
5А. в т.ч. подвала, кв. м	14. Действительная стоим., руб.	
6. Площадь нежилых помещений, кв. м	15. Физический износ в % по нормам	
7. Полезная площадь жилых помещений, кв. м	16.	
8. Жилая площадь, кв. м		

1

104

118

93

кирпичные, металл

16 424 056,0

на 01.10.2001

на 01.10.2001

по нормам

1970

16705534

3900632

76.6

9. Техническое описание конструктивных элементов и инженерного оборудования основного строения

№№ п-п	Наименование конструктивных элементов	Описание конструктивных элементов (материал, конструкция, отделка и прочие)	Износ, %	
1	2	3	4	
1.	Фундамент	бетонный		
2.	а) наружные, внутренние капстены	кирпичные, металлические		
	б) Перегородки	кирпичные		
3.	Перекрытия	Чердачные	железобетонные, деревянные	
		Междуэтажные		
		Подвальные		
4.	Крыша	рулонная, асбофанера		
5.	Полы	ЛВЛ		
6.	Проемы	Оконные	блочные	
		Дверные		щитовые, ворота металл
7.	Отделочные работы	наружная отделка	окрашено, побелено	
		а)		
		б)		
		Внутренняя отделка		
8.	Санитарно-электротехнические работы	Центральное отопление	электропроводка	
		Печное отопление		
		Водопровод		
		Электроосвещение		
		Радио		
		Телефон		
		Телевидение		
		Ванны		с газов. колонкой
				с дров. колонкой
				с гор. водой
		Горячее водоснабжение		
		Вентиляция		
		Газоснабжение		
		Мусоропровод		
		Лифты		
Канализация				
9.	Разные работы			

11. Особые отметки

ПРИЛОЖЕНИЕ:

1. поэтажные планы на листах 7
2. План земельного участка на листах

Паспорт составил " 11 " 01 20 02 г.  (Русских Т.П.)

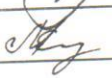
Паспорт проверил " 5 " 02 20 02 г.  (Макогон Е.Б.)

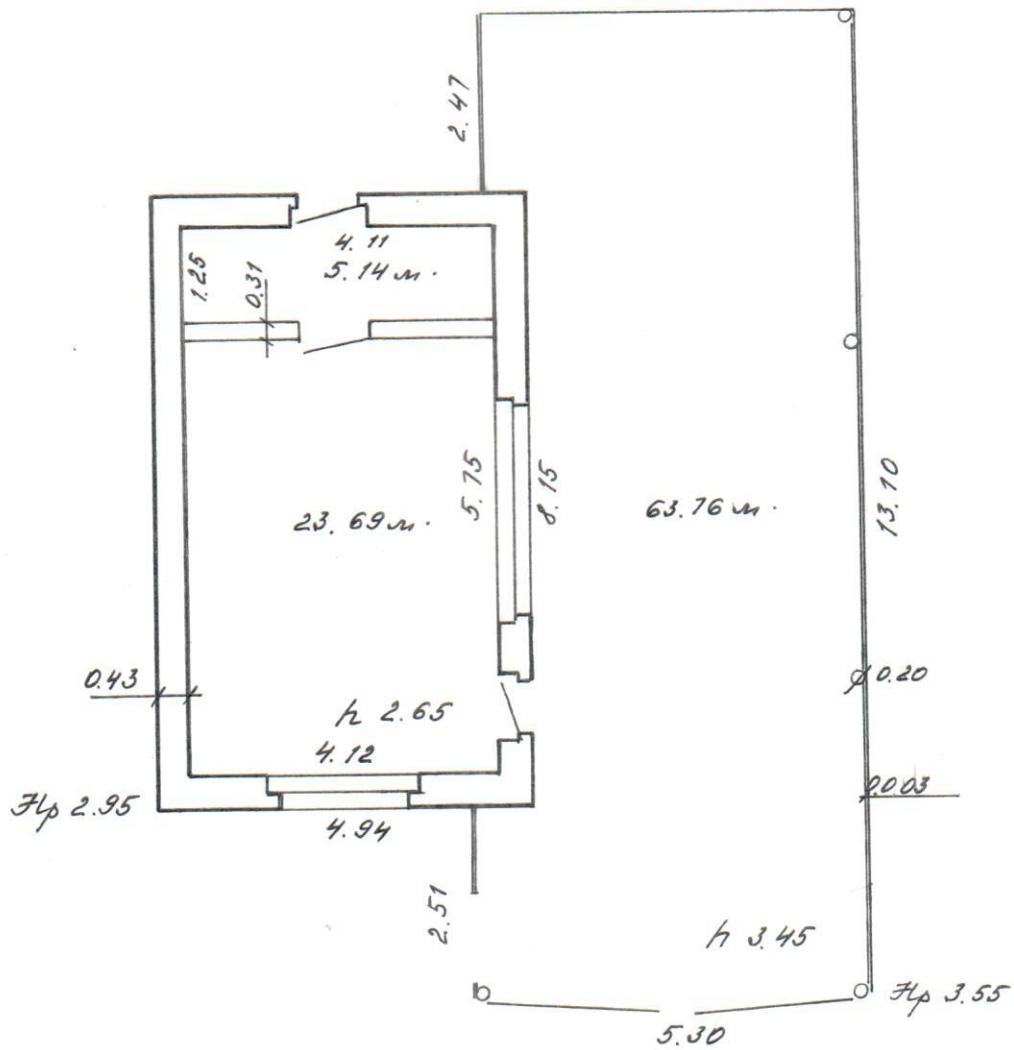

$S = 92.59 \text{ м}^2$

г. Полоцк

МІК ВССР

БЮР: Полоцк

План: пр-д Октябрьский № 2

Инвентар: [blank]

Район: [blank]

3 м¹/₂

11 12 01 г